



MONITORUL OFICIAL

AL

ROMÂNIEI

Anul 192 (XXXVI) — Nr. 557

PARTEA I
LEGI, DECRETE, HOTĂRĂRI ȘI ALTE ACTE

Vineri, 14 iunie 2024

SUMAR

<u>Nr.</u>		<u>Pagina</u>
HOTĂRĂRI ALE GUVERNULUI ROMÂNIEI		
606.	— Hotărâre pentru modificarea și completarea anexei nr. 2 la Hotărârea Guvernului nr. 399/2014 privind declanșarea procedurilor de expropriere a imobilelor proprietate privată care constituie coridorul de expropriere al obiectivului de investiții „Autostrada Sebeș—Turda”	2–28
637.	— Hotărâre pentru modificarea Hotărârii Guvernului nr. 572/2013 privind organizarea și funcționarea Autorității Naționale pentru Restituirea Proprietăților	29–31
DECIZII ALE PRIM-MINISTRULUI		
194.	— Decizie privind eliberarea doamnei Maria-Manuela Catrina, la cerere, din funcția de director adjunct al directorului Directoratului Național de Securitate Cibernetică, cu rang de subsecretar de stat	32

HOTĂRĂRI ALE GUVERNULUI ROMÂNIEI**GUVERNUL ROMÂNIEI****HOTĂRÂRE****pentru modificarea și completarea anexei nr. 2 la Hotărârea Guvernului nr. 399/2014 privind declanșarea procedurilor de expropriere a imobilelor proprietate privată care constituie coridorul de expropriere al obiectivului de investiții „Autostrada Sebeș—Turda”**

În temeiul art. 108 din Constituția României, republicată, precum și al art. 5 alin. (1), art. 8 alin. (3), art. 9 alin. (8), art. 11 alin. (7) și art. 32 din Legea nr. 255/2010 privind exproprierea pentru cauză de utilitate publică, necesară realizării unor obiective de interes național, județean și local, cu modificările și completările ulterioare,

Guvernul României adoptă prezenta hotărâre.

Art. I. — Anexa nr. 2 la Hotărârea Guvernului nr. 399/2014 privind declanșarea procedurilor de expropriere a imobilelor proprietate privată care constituie coridorul de expropriere al obiectivului de investiții „Autostrada Sebeș—Turda”, publicată în Monitorul Oficial al României, Partea I, nr. 406 din 2 iunie 2014, cu modificările și completările și completările ulterioare, se modifică și se completează după cum urmează:

1. Pozițiile nr. crt. 8, 9, 10, 33, 34, 48, 49, 52, 61, 65, 66, 68, 70, 91, 92, 93, 94, 113, 117, 122, 148, 154, 157, 158, 162, 163, 171, 173, 180, 181, 182, 183, 184, 185, 188, 189, 192, 193, 195, 196, 197, 199, 200, 201, 218, 219, 227, 228, 229, 230, 233, 321, 322, 324, 325, 327, 328, 329, 331, 332, 333, 334, 335, 336, 338, 341, 344, 348, 369, 377, 381, 386, 388, 394, 395, 396, 398, 407, 424, 428, 429, 435, 436, 440, 442, 456, 462, 465, 466, 582, 583, 589, 605, 620, 626, 648, 650, 667, 669, 672, 676, 679, 680, 682, 691, 725, 774, 823, 824, 825, 854, 855, 859, 860, 890, 916, 957, 983, 1045, 1097, 1104, 1107, 1109, 1112, 1160, 1164, 1165, 1175, 1181, 1195, 1197, 1213, 1224, 1246, 1262, 1266, 1294, 1343, 1374, 1377, 1385, 1386, 1389, 1391, 1393, 1394, 1395, 1396, 1397, 1398, 1399, 1401, 1402, 1403, 1404, 1405, 1408, 1411, 1413, 1414, 1415, 1416, 1418, 1419, 1420, 1421, 1422, 1423, 1428, 1430, 1431, 1432, 1537, 1539, 1545, 1547, 1548, 1552, 1553, 1554, 1556, 1573, 1574, 1575, 1576, 1579, 1580, 1581, 1583, 1589, 1600, 1601, 1603, 1632, 1635, 1638, 1703, 1704, 1719, 1720, 1756, 1773, 1779, 1800, 1803, 1809, 1811, 1812, 1813, 1815, 1816, 1818, 1819, 1825, 1826, 1828, 1829, 1830, 1831, 1833, 1837, 1838, 1839, 1841, 1843, 1844, 1845, 1846, 1847, 1856, 1890, 1896, 1898, 1903, 1905, 1906, 1918, 1927, 1928, 1940, 1941, 1945, 1946, 1956, 1958, 1959, 1965, 1966, 1967, 1968, 1970, 1971, 1996, 1998, 2000, 2003, 2005, 2008, 2009, 2010, 2011, 2018, 2027, 2069, 2071, 2082, 2086, 2090, 2092, 2117, 2128, 2168, 2170, 2171, 2172, 2176, 2178, 2181, 2184, 2186, 2189, 2197, 2198, 2199, 2200, 2201, 2203, 2208, 2209, 2211, 2217, 2218, 2227, 2233, 2235, 2236, 2237, 2238, 2245, 2246, 2248, 2249, 2250, 2252, 2253, 2254, 2256, 2257, 2260, 2261, 2262, 2263, 2264, 2265, 2269, 2270, 2271, 2272, 2273, 2278, 2280, 2281, 2282, 2292, 2294, 2295, 2297, 2300, 2302, 2310, 2311, 2313, 2315, 2316, 2317, 2318, 2319, 2320, 2321, 2322, 2323, 2325, 2327, 2329, 2330, 2332, 2333, 2334, 2336, 2337, 2338, 2339, 2340, 2341, 2343, 2344, 2345, 2346, 2347, 2348, 2349, 2350, 2351, 2352, 2354, 2357, 2359, 2360, 2361, 2363, 2364, 2366, 2367, 2395, 2463, 2473, 2512, 2520, 2521, 2522, 2523, 2524, 2525, 2526, 2527, 2528, 2529, 2530, 2532, 2536, 2537, 2547, 2548, 2550, 2554, 2555, 2559, 2562, 2563, 2565, 2566, 2567, 2569, 2576, 2581, 2582, 2583,

2584, 2585, 2586, 2587, 2591, 2596, 2605, 2607, 2608, 2613, 2624, 2630, 2635, 2636, 2645, 2653, 2661, 2662, 2668, 2670, 2679, 2698, 2699, 2700, 2702, 2703, 2706, 2708, 2714, 2715, 2716, 2717, 2719, 2722, 2723, 2736, 2752, 2753, 2765, 2766, 2767, 2768, 2769, 2771, 2773, 2774, 2775, 2776, 2777, 2779, 2780, 2781, 2782, 2785, 2786, 2788, 2789, 2792, 2793, 2794, 2795, 2796, 2797, 2798, 2799, 2800, 2801, 2802, 2803, 2804, 2805, 2808, 2810, 2811, 2812, 2813, 2814, 2815, 2816, 2817, 2818, 2820, 2822, 2825, 2826, 2828, 2829, 2830, 2831, 2833, 2835, 2842, 2844, 2845, 2846, 2847, 2851, 2852, 2853, 2854, 2856, 2857, 2858, 2862, 2863, 2864, 2867, 2869, 2870, 2871, 2873, 2875, 2877, 2878, 2879, 2883, 2887, 2888, 2889, 2891, 2892, 2893, 2894, 2901, 2902, 2903, 2904, 2906, 2910, 2913, 2914, 2915, 2916, 2917, 2918, 2919, 2922, 2924, 2926, 2928, 2929, 2930, 2931, 2934, 2935, 2936, 2937, 2942, 2943, 2944, 2945, 2947, 2953, 2954, 2959, 2962, 2963, 2966, 2968, 2969, 2970, 2971, 2972, 2978, 2981, 2982, 2983, 2984, 2985, 2988, 2989, 2991, 2996, 3000, 3007, 3008, 3012, 3013, 3082, 3086, 3090, 3097, 3101, 3105, 3106, 3107, 3108, 3110, 3111, 3125, 3126, 3130, 3131, 3152, 3153, 3166, 3175, 3211, 3216, 3217, 3219, 3220, 3221, 3222, 3223, 3225, 3226, 3312, 3326, 3342, 3363, 3366, 3368, 3369, 3370, 3371, 3372, 3378, 3379, 3381, 3383, 3384, 3386, 3388, 3389, 3391, 3393, 3394, 3395, 3396, 3398, 3400, 3418, 3419, 3421, 3422, 3426, 3431, 3434, 3439, 3440, 3446, 3447, 3455, 3459, 3465, 3469, 3470, 3471, 3493, 3496, 3514, 3516, 3517, 3518, 3520, 3539, 3580, 3581, 3582, 3590, 3624, 3625, 3639, 3640, 3647, 3665, 3682, 3685, 3689, 3690, 3691, 3700, 3709, 3718, 3722, 3723, 3724, 3725, 3730, 3731, 3732, 3734, 3735, 3739, 3740, 3742, 3743, 3751, 3761, 3766, 3768, 3769, 3775, 3778, 3779, 3781, 3782, 3786, 3803, 3806, 3808, 3814, 3816, 3818, 3819, 3820, 3822, 3823, 3825, 3827, 3828, 3830, 3833, 3835, 3839, 3840, 3843, 3856, 3870, 3881, 3895, 3896, 3902, 3905, 4239 se modifică, în sensul actualizării, în condițiile legii, a suprafețelor construcțiilor, respectiv categoriei de folosință a terenului și a sumelor individuale aferente despăgubirilor, în conformitate cu anexa la prezenta hotărâre.

2. Pozițiile nr. crt. 389, 681, 1225, 1267, 1429, 1741, 1742, 2821 și 2881 se abrogă, ca urmare a operațiunii tehnice de comasare.

3. După poziția nr. crt. 605 se introduce o nouă poziție, poziția nr. crt. 605¹, după poziția nr. crt. 890 se introduce o nouă poziție, poziția nr. crt. 890¹, după poziția nr. crt. 2245 se introduce o nouă poziție, poziția nr. crt. 2245¹, după poziția nr. crt. 2302³ se introduc două noi poziții, poziția nr. crt. 2302⁴

și 2302⁵, după poziția nr. crt. 2334 se introduce o nouă poziție, poziția nr. crt. 2334¹, după poziția nr. crt. 2528 se introduce o nouă poziție, poziția nr. crt. 2528¹, după poziția nr. crt. 2587 se introduce o nouă poziție, poziția nr. crt. 2587¹, după poziția nr. crt. 2591 se introduce o nouă poziție, poziția nr. crt. 2591¹, după poziția nr. crt. 2596 se introduce o nouă poziție, poziția nr. crt. 2596¹, după poziția nr. crt. 2765 se introduce o nouă poziție, poziția nr. crt. 2765¹, după poziția nr. crt. 2766 se introduc trei noi poziții, pozițiile nr. crt. 2766¹—2766³, după poziția nr. crt. 2767 se introduce o nouă poziție, poziția nr. crt. 2767¹, după poziția nr. crt. 2768 se introduc două noi poziții, pozițiile nr. crt. 2768¹—2768⁹, după poziția nr. crt. 2769 se introduce o nouă poziție, poziția nr. crt. 2769¹, după poziția nr. crt. 2771 se introduc trei noi poziții, pozițiile nr. crt. 2771¹—2771³, după poziția nr. crt. 2842¹ se introduc cinci noi poziții, pozițiile nr. crt. 2842²—2842⁶, după poziția nr. crt. 2893 se introduc cinci noi poziții, pozițiile nr. crt. 2893¹—2893⁵, după poziția nr. crt. 2919¹ se introduce o nouă poziție, poziția nr. crt. 2919², după poziția nr. crt. 2926 se introduc două noi poziții, pozițiile nr. crt. 2926¹ și 2926², după poziția nr. crt. 3730 se introduc două noi poziții, pozițiile nr. crt. 3730¹ și 3730², rezultate ca urmare a întocmirii documentației cadastrale și a operațiunii tehnice de dezmembrare și care fac parte din coridorul de expropriere situat pe amplasamentul aprobat prin Hotărârea Guvernului nr. 399/2014, cu modificările și completările ulterioare, în conformitate cu anexa la prezenta hotărâre.

4. După poziția nr. crt. 1263⁵ se introduc șapte noi poziții, pozițiile nr. crt. 1263⁶—1263¹², după poziția 1375 se introduc două noi poziții, pozițiile nr. crt. 1375¹—1375⁹, după poziția nr. crt. 2192 se introduce o nouă poziție, poziția nr. crt. 2192¹, după poziția nr. crt. 2318 se introduc două noi poziții, pozițiile 2318¹ și 2318², după poziția nr. crt. 2702 se introduc trei noi poziții, pozițiile nr. crt. 2702¹—2702³, după poziția nr. crt. 2997 se introduc două noi poziții, pozițiile nr. crt. 2997¹ și 2997², după poziția nr. crt. 3984⁴⁷, care se renumerează ca poziția nr. crt. 3983⁴⁷, se introduc două noi poziții, pozițiile nr. crt. 3983⁴⁸ și 3983⁴⁹, în conformitate cu anexa la prezenta hotărâre.

Art. II. — Se aprobă declanșarea procedurii de expropriere pentru imobilele prevăzute la art. I pct. 4, situate pe amplasamentul aprobat prin Hotărârea Guvernului nr. 399/2014, cu modificările și completările ulterioare, care constituie coridorul

de expropriere al lucrării de utilitate publică „Autostrada Sebeș—Turda”, aflate pe raza localităților Alba Iulia, Ciugud, Gârbova de Jos, Sâncrai, Aiud, Gâmbaș și Unirea din județul Alba, în conformitate cu anexa la prezenta hotărâre, expropriator fiind statul român, reprezentat de Ministerul Transporturilor și Infrastructurii, prin Compania Națională de Administrare a Infrastructurii Rutiere — S.A.

Art. III. — (1) Sumele individuale estimate de către expropriator, aferente despăgubirilor, în condițiile legii, pentru imobilele prevăzute la art. I pct. 1, 3 și 4, se încadrează în sumele aprobate prin Hotărârea Guvernului nr. 399/2014, cu modificările ulterioare.

(2) Sumele individuale aferente justelor despăgubiri pentru imobilele supuse exproprierii potrivit art. II se virează de către Ministerul Transporturilor și Infrastructurii într-un cont de trezorerie deschis pe numele Companiei Naționale de Administrare a Infrastructurii Rutiere — S.A., în termen de cel mult 30 de zile de la data aprobării cererii de deschidere de credite, conform prevederilor art. 4 alin. (8) din Normele metodologice de aplicare a Legii nr. 255/2010 privind exproprierea pentru cauză de utilitate publică, necesară realizării unor obiective de interes național, județean și local, aprobate prin Hotărârea Guvernului nr. 53/2011, cu completările ulterioare, la dispoziția proprietarilor de imobile proprietate privată care constituie coridorul de expropriere al obiectivului de investiții „Autostrada Sebeș—Turda”, situat pe amplasamentul aprobat prin Hotărârea Guvernului nr. 399/2014, cu modificările și completările ulterioare, în vederea efectuării plății despăgubirilor în cadrul procedurilor de expropriere, în condițiile legii.

(3) Diferența dintre sumele devenite disponibile conform art. I pct. 1 și 2 și suma necesară justei despăgubiri pentru imobilele prevăzute la art. I pct. 3 și 4 se restituie la bugetul de stat, în termen de 90 de zile de la data publicării în Monitorul Oficial al României, Partea I, a prezentei hotărâri.

Art. IV. — Ministerul Transporturilor și Infrastructurii, prin Compania Națională de Administrare a Infrastructurii Rutiere — S.A., răspunde de realitatea datelor din anexa la prezenta hotărâre, în conformitate cu prevederile legale, precum și de corectitudinea datelor înscrise în documentele care au stat la baza stabilirii acestora.

PRIM-MINISTRU
ION-MARCEL CIOLACU

Contrasemnează:

Viceprim-ministru,

Marian Neacșu

p. Ministrul transporturilor și infrastructurii,

Bogdan-Stelian Mîndrescu,

secretar de stat

p. Ministrul finanțelor,

Carmen Moraru,

secretar de stat

L I S T A

cuprinzând imobilele proprietate privată care constituie coridorul de expropriere al obiectivului de investiții „Autostrada Sebeș—Turda” situate pe raza localităților Sebeș, Alba Iulia, Ciugud, Sântimbru, Galda de Jos, Teiuș, Aiud, Rădești, Mirăslău, Mirăslău, Unirea din județul Alba, respectiv Moldovenești, Mihai Viteaz și Călárași din județul Cluj, proprietarii sau deținătorii acestora, precum și sumele individuale aferente despăgubirilor

Nr. crt.	Nr. crt. din Hotărârea Guvernului nr. 399/2014	Județul	Unitatea administrativ-teritorială	Numele proprietarului	Traiaua	Parcela	Categoria de folosință	Nr. cad./Topo	CF	Suprafața acte (mp)	Suprafața de expropriat (mp)	Suprafață construcție amprentă la sol (mp)	Intravilan/ Extravilan	Valoarea de despăgubire conform Legii nr. 255/2010
0	1	2	3	4	5	6	7	8	9	10	11	12	13	14
1	8	Alba	Sebeș	Cojușneanu Rafila	—	1626/30	arabil	—	—	7.200,00	329,00	—	extravilan	1.513,40
2	9	Alba	Sebeș	Zbucea Angelica	—	1626/31	arabil	—	—	7.300,00	401,00	—	extravilan	1.844,60
3	10	Alba	Sebeș	Stricat Ioan	—	1626/32	arabil	—	—	1.152,00	486,00	—	extravilan	2.235,60
4	33	Alba	Sebeș	Ghizdavu Elena	—	1624/1/3	arabil	—	—	1.500,00	654,00	—	extravilan	3.008,40
5	34	Alba	Sebeș	Ghizdavu Elena	—	1624/1/3	arabil	—	—	1.500,00	651,00	—	extravilan	2.994,60
6	48	Alba	Sebeș	Cricovean Dumitru, Cricovean Liviu, Gherman Elena, Oltean Gheorghe Dorin, Oltean Ioan Valentin, Oltean Emil Nicolae	—	1617/1	arabil	—	—	993,00	587,00	—	extravilan	2.700,20
7	49	Alba	Sebeș	Cricovean Dumitru, Cricovean Liviu, Gherman Elena, Oltean Gheorghe Dorin, Oltean Ioan Valentin, Oltean Emil Nicolae	—	1617/1	arabil	—	—	993,00	279,00	—	extravilan	1.283,40
8	52	Alba	Sebeș	Popa Lazăr Dinolise, Staiuc Ana, Popa Elisabeta, Boia Rafila, Radu Gheorghijă, Păcurar Felicia, Orlean Maria	—	1617/17	arabil	—	—	3.487,00	3.177,00	—	extravilan	14.614,20
9	61	Alba	Sebeș	Zachiu Nicolae, Zachiu Traian, Zachiu Ioan, Zachiu Petru, Zachiu Avram	—	1638/17	arabil	—	—	9.400,00	190,00	—	extravilan	874,00
10	65	Alba	Sebeș	Cojușneanu Rafila	—	1626/30	arabil	—	—	7.200,00	567,00	—	extravilan	2.608,20
11	66	Alba	Sebeș	Zbucea Angelica	—	1626/31	arabil	—	—	7.300,00	549,00	—	extravilan	2.525,40
12	68	Alba	Sebeș	Mihailan Stefan, Pastiu Elisabeta	—	1626/33	arabil	—	—	4.801,00	570,00	—	extravilan	2.622,00
13	70	Alba	Sebeș	Ciobanu Elisabeta, Corbuleanu Maria, Elek Violeta	—	1626/35	arabil	—	—	7.937,00	554,00	—	extravilan	2.548,40
14	91	Alba	Sebeș	Dunca Ana	—	1602/2/30/2	arabil	—	—	2.100,00	60,00	—	extravilan	276,00
15	92	Alba	Sebeș	Colhon Romolus, Colhon Ilie, Breazu Dorina Floarea	—	1602/2/31	arabil	—	—	4.300,00	699,00	—	extravilan	3.210,80
16	93	Alba	Sebeș	Pavel Sabin	—	1602/2/32	arabil	—	—	5.000,00	234,00	—	extravilan	1.076,40
17	94	Alba	Sebeș	Pavel Sabin	—	1602/2/32	arabil	—	—	5.000,00	1.207,00	—	extravilan	5.552,20
18	113	Alba	Sebeș	Muntean Rafila	—	1602/2/10a	arabil	—	—	8.461,00	1.819,00	—	intravilan	62.755,50
19	117	Alba	Sebeș	Schiou Vasile, Schiau Cristina	—	1602/2/12a	arabil	—	—	5.000,00	1.561,00	—	extravilan	7.180,60
20	122	Alba	Sebeș	Moga Mircea, Stricatu Ana, Topircean Petru, Topircean Ioan	—	373/1/21	arabil	—	—	5.800,00	962,00	—	extravilan	4.425,20
21	148	Alba	Sebeș	Basarabă Adrian Călin, Basarabă Perla-Camelia	—	430/2/3/28	arabil	—	—	4.725,00	1.416,00	—	extravilan	6.513,60
22	154	Alba	Sebeș	Radu Dorin, Bogdan Rafila, Farcasiu Paraschiva	—	430/2/3/17	arabil	—	—	2.900,00	17,00	—	extravilan	78,20
23	157	Alba	Sebeș	Opincariu Nicolae	—	430/2/3/7	arabil	—	—	6.200,00	718,00	—	extravilan	3.302,80

24	158	Alba	Sebeș	Brânza Ioan, Brânza Nicolae, Vintilă Maria	—	430/2/3/6	arabil	—	—	4.049,00	194,00	—	extravilan	892,40
25	162	Alba	Sebeș	Cibu Ana, Cibu Teodor	—	413/1/40	arabil	2676/1	—	1.786,00	1.002,00	—	extravilan	4.609,20
26	163	Alba	Sebeș	Cibu Ana, Cibu Teodor	65	413/1/39	arabil	2675/1	—	3.046,00	1.581,00	—	extravilan	7.272,60
27	171	Alba	Sebeș	Muntean Ana	—	373/1/8/2	arabil	5078/1	—	5.000,00	1.664,00	—	extravilan	7.654,40
28	173	Alba	Sebeș	Municipiul Sebeș — domeniul privat	—	373/1/16	arabil	—	—	5.000,00	5.000,00	—	extravilan	23.000,00
29	180	Alba	Sebeș	Popa Maria, Petrifalean Ana	—	373/1/10/b	arabil	—	—	5.547,00	3.116,00	—	extravilan	14.333,60
30	181	Alba	Sebeș	Popa Maria	—	373/1/10/a	arabil	5076/1	—	11.672,00	2.591,00	—	extravilan	11.918,60
31	182	Alba	Sebeș	Rahovean Ana	—	373/1	arabil	—	—	2.900,00	910,00	—	extravilan	4.186,00
32	183	Alba	Sebeș	Farcasiu Nicolae, Viscolt Maria, Honpricht Rafila, Fărcașiu Ioan, Fărcașiu Daniela, Sasu Virginia-Maria	—	373/2	arabil	—	—	1.000,00	312,00	—	extravilan	1.435,20
33	184	Alba	Sebeș	Filimon Maria, Munteanu Elena, Ordean Ana	—	373/3	arabil	—	—	5.800,00	1.798,00	—	extravilan	8.270,80
34	185	Alba	Sebeș	Trifu Simion	—	373/4	arabil	—	—	15.000,00	4.518,00	—	extravilan	20.782,80
35	188	Alba	Sebeș	Vlad Silvia	—	373/7	arabil	—	—	5.000,00	1.811,00	—	extravilan	8.330,60
36	189	Alba	Sebeș	Farcasiu Mircea Zevedeu, Zeicu Rodica	—	373/8	arabil	—	—	6.000,00	1.377,00	—	extravilan	6.334,20
37	192	Alba	Sebeș	Oprita Nicolae	—	373/11	arabil	—	—	3.000,00	654,00	—	extravilan	3.008,40
38	193	Alba	Sebeș	Luca Ana	—	373/12	arabil	—	—	5.000,00	1.081,00	—	extravilan	4.972,60
39	195	Alba	Sebeș	Chirca Petru, Chirca Dumitru, Herman Lidia, Budileanu Adina, Chirca Stefan, Chirca Daniel, Besoiu Rafila, Uliacan Viorica, Avram Maria	—	373/13/B	arabil	—	—	3.200,00	687,00	—	extravilan	3.160,20
40	196	Alba	Sebeș	Chirca Petru, Chirca Dumitru, Herman Lidia, Budileanu Adina, Chirca Stefan, Chirca Daniel, Besoiu Rafila, Uliacan Viorica, Avram Maria	—	373/14	arabil	—	—	4.000,00	880,00	—	extravilan	4.048,00
41	197	Alba	Sebeș	Oltean Ana	—	373/15	arabil	—	—	6.000,00	1.340,00	—	extravilan	6.164,00
42	199	Alba	Sebeș	Pamfilie Danil, Pamfilie Ioan	—	373/17	arabil	—	—	4.675,00	1.104,00	—	extravilan	5.078,40
43	200	Alba	Sebeș	Precup Ioan, Timariu Emilia, Precup Sofia	—	373/18	arabil	—	—	5.800,00	1.320,00	—	extravilan	6.072,00
44	201	Alba	Sebeș	Dumitreasă Ioan	—	373/19	arabil	—	—	14.000,00	2.833,00	—	extravilan	13.031,80
45	218	Alba	Sebeș	Lupu Mariuța, Pavel Ioana	—	1602/2/3	arabil	—	—	1.800,00	685,00	—	extravilan	3.151,00
46	219	Alba	Sebeș	Albu Petru, Albu Pavel	—	1602/2/2	arabil	—	—	2.100,00	924,00	—	extravilan	4.250,40
47	227	Alba	Sebeș	Pavel Sabin	—	1602/2/32	arabil	—	—	5.000,00	1.695,00	—	extravilan	7.797,00
48	228	Alba	Sebeș	Colhon Romolus, Colhon Ilie, Breazu Dorina Floarea	—	1602/2/31	arabil	—	—	4.300,00	1.358,00	—	extravilan	6.246,80
49	229	Alba	Sebeș	Dunca Ana	—	1602/2/30/2	arabil	5264/3	—	2.101,00	631,00	—	extravilan	2.902,60
50	230	Alba	Sebeș	Cristian Adrian-Lucian, Cristian Dan Andrei	—	1602/2/30/1	arabil	—	—	2.200,00	637,00	—	extravilan	2.930,20
51	233	Alba	Sebeș	Cristian Adrian-Lucian, Cristian Dan-Andrei	—	1602/2/27	arabil	4513/1	—	3.000,00	661,00	—	extravilan	3.040,60
52	321	Alba	Sebeș	Dragomir Ioan	—	96/178	arabil	—	—	4.420,00	4.420,00	—	extravilan	20.332,00
53	322	Alba	Sebeș	Bucur Elena	—	96/177	arabil	—	—	840,00	828,00	—	extravilan	3.808,80
54	324	Alba	Sebeș	Henegar Octavian, Henegar Cornel	—	96/175	arabil	—	—	1.265,00	967,00	—	extravilan	4.448,20
55	325	Alba	Sebeș	Pruteanu Anne-Marie	—	96/174	arabil	—	—	3.200,00	2.340,00	—	extravilan	10.764,00
56	327	Alba	Sebeș	Todorescu Valeria	—	96/172	arabil	—	—	2.000,00	1.373,00	—	extravilan	6.315,80

0	1	2	3	4	5	6	7	8	9	10	11	12	13	14
57	328	Alba	Sebeș	Stanciu Crișan	—	96/171	arabil	—	—	7.500,00	4.828,00	—	extravilan	22.208,80
58	329	Alba	Sebeș	Irimie Elisabeta, Lăncranjan Hortenzia	—	96/170	arabil	—	—	4.300,00	2.379,00	—	extravilan	10.943,40
59	331	Alba	Sebeș	Bogdan Gheorghe, Bogdan Camelia-Maria, Bebeșeala Ileana	—	96/167	arabil	—	—	9.900,00	4.861,00	—	extravilan	22.360,60
60	332	Alba	Sebeș	Berghian Ioan	—	96/166	arabil	—	—	5.900,00	2.776,00	—	extravilan	12.769,60
61	333	Alba	Sebeș	Stoica Maria, Miga Rafila, Maier Olga	25	96/165	arabil	—	—	5.000,00	2.288,00	—	extravilan	10.524,80
62	334	Alba	Sebeș	Todor Elisabeta	—	96/164	arabil	—	—	9.100,00	4.101,00	—	extravilan	18.864,60
63	335	Alba	Sebeș	Henegar Marina, Henegar Constantin	25	96/163/2	arabil	78/47	78/47	9.100,00	4.066,00	—	extravilan	18.703,60
64	336	Alba	Sebeș	Bucur Elena, Bucur Vasile Dorică, Schuller Virgil	—	96/161	arabil	—	—	6.300,00	2.808,00	—	extravilan	12.916,80
65	338	Alba	Sebeș	Blaga Maria, Pau Ana, Lupu Nicolae, David Emil, Lupu Ioaniche	—	96/159	arabil	—	—	5.400,00	2.410,00	—	extravilan	11.086,00
66	341	Alba	Sebeș	Brudar Laura Livia, Brudar Marcel Vasile	—	96/156	arabil	—	—	4.600,00	1.942,00	—	extravilan	8.933,20
67	344	Alba	Sebeș	Bucur Sabin	—	96/153	arabil	—	—	4.200,00	1.593,00	—	extravilan	7.327,80
68	348	Alba	Sebeș	Brudar Laura-Livia, Brudar Marcel Vasile	—	96/149/2	arabil	—	—	2.900,00	915,00	—	extravilan	4.209,00
69	369	Alba	Sebeș	Brudar Marcel Vasile, Brudar Laura Livia	—	103/2/2/2/1	arabil	—	—	7.855,00	6.768,00	—	extravilan	31.132,80
70	377	Alba	Sebeș	Radulescu Victor, Radulescu Rafila	—	103/2/2/14	arabil	—	—	12.000,00	3.560,00	—	extravilan	16.376,00
71	381	Alba	Sebeș	Vinersariu Delia	—	103/2/2/17	arabil	—	—	2.200,00	500,00	—	extravilan	2.300,00
72	386	Alba	Sebeș	Ordeanu Ioan	—	103/2/2/22	arabil	—	—	5.200,00	1.165,00	—	extravilan	5.359,00
73	388	Alba	Sebeș	David Ana	—	103/2/2/24	arabil	—	—	6.300,00	1.553,00	—	extravilan	7.143,80
74	394	Alba	Sebeș	David Romus-Daniel, Henegar Nicolae	—	103/2/2/28	arabil	—	—	800,00	226,00	—	extravilan	1.039,60
75	395	Alba	Sebeș	Cristea Daniela Monica, Brudar Laura Livia, Brudar Marcel Vasile	—	103/2/2/29	arabil	—	—	10.300,00	3.116,00	—	extravilan	14.333,60
76	396	Alba	Sebeș	Avram Susana	—	103/2/2/30	arabil	—	—	3.200,00	947,00	—	extravilan	4.356,20
77	398	Alba	Sebeș	Chilui Vasile, Chilui Ioan, Chilui Ana	—	103/2/2/32	arabil	—	—	2.400,00	706,00	—	extravilan	3.247,60
78	407	Alba	Sebeș	Cernat Ioana, Cernat Petru	—	103/2/1/15	arabil	—	—	5.200,00	899,00	—	extravilan	4.135,40
79	424	Alba	Sebeș	Nagy Elisabeta, Rachita Ionița	—	103/2/1/17/2	arabil	—	—	13.000,00	2.973,00	—	extravilan	13.675,80
80	428	Alba	Sebeș	Henegaru Emilia, Cioara Octavia	—	103/2/1/22/2	arabil	—	—	8.300,00	2.722,00	—	extravilan	12.521,20
81	429	Alba	Sebeș	Ștefan Ana	—	103/2/1/23	arabil	—	—	7.000,00	2.377,00	—	extravilan	10.934,20
82	435	Alba	Sebeș	Bucur Ioan	—	103/2/1/29	arabil	—	—	6.000,00	2.684,00	—	extravilan	12.346,40
83	436	Alba	Sebeș	Croitoru Daniela Rodica, Zamfirescu Corina Maria	—	103/2/1/30	arabil	—	—	4.100,00	1.930,00	—	extravilan	8.878,00
84	440	Alba	Sebeș	Bucur Ioan	—	103/2/1/29	arabil	—	—	6.000,00	220,00	—	extravilan	1.012,00
85	442	Alba	Sebeș	Streulea Adina, Streulea Nicolae	—	103/2/1/32	arabil	—	—	3.323,00	1.625,00	—	extravilan	7.475,00
86	456	Alba	Sebeș	Brudar Marcel Vasile, Brudar Laura Livia	26	103/2/1/50/2	arabil	—	—	2.600,00	444,00	—	extravilan	2.042,40
87	462	Alba	Sebeș	Vodă Elena	—	103/2/1/56	arabil	—	—	5.000,00	534,00	—	extravilan	2.456,40
88	465	Alba	Sebeș	Rablou Vasile Gabriel	—	103/2/3/1/1	arabil	—	—	4.311,00	197,00	—	extravilan	906,20
89	466	Alba	Sebeș	Bucur Horia, Bucur Grația, Virginia Mariana	—	103/2/3/1	arabil	—	—	12.300,00	398,00	—	intravilan	13.731,00

90	Alba	Alba Iulia	Barb Artenie	324	3464/133	arabil	—	—	—	2.700,00	250,00	—	extravilan	2.875,00
91	Alba	Alba Iulia	Sas Maria	—	3464/132	arabil	—	—	5.500,00	15,00	—	—	extravilan	172,50
92	Alba	Alba Iulia	Romcea Rafila	324	3464/68	arabil	—	—	5.500,00	1.843,00	—	—	extravilan	21.194,50
93	Alba	Alba Iulia	Mariuta Amos	—	3464/26/1/2	arabil	—	—	2.900,00	1.484,00	—	—	extravilan	17.066,00
94	Alba	Alba Iulia	Marica Maria	324	3464/26/1/1	arabil	—	—	1.900,00	1.142,00	—	—	extravilan	13.133,00
95	Alba	Alba Iulia	Romcea Rafila	323	3460/10	arabil	—	—	4.000,00	4.000,00	—	—	extravilan	46.000,00
96	Alba	Alba Iulia	Susan Simion	323	3460/4	arabil	—	—	5.498,00	571,00	—	—	extravilan	6.566,50
97	Alba	Alba Iulia	Barbu Nicodim	—	3215/25	arabil	—	—	13.300,00	2.823,00	—	—	intravilan	211.019,25
98	Alba	Alba Iulia	Mărginean Gheorghe, Pintecan Iuliana	—	3215/23/2	arabil	—	—	5.500,00	1.229,00	—	—	extravilan	14.133,50
99	Alba	Alba Iulia	Daian Rafila, Daian Gheorghe, Nicula Paraschiva	310	3215/7	arabil	—	—	7.500,00	1.924,00	—	—	intravilan	143.819,00
100	Alba	Alba Iulia	Mihălcuț Ioan	310	3215/5	Arabil	—	—	2.700,00	707,00	—	—	intravilan	52.848,25
101	Alba	Alba Iulia	Rusu Nicolae	—	3215/2	arabil	—	—	3.300,00	874,00	—	—	intravilan	65.331,50
102	Alba	Alba Iulia	Stoia Maria, Patrut Gheorghe	—	278/2/2	arabil	—	—	3.176,00	853,00	—	—	extravilan	9.809,50
103	Alba	Alba Iulia	Muntean Elena	—	278/2/1	arabil	—	—	3.540,00	34,00	—	—	intravilan	2.541,50
104	Alba	Alba Iulia	Dreghici Nicolae	—	702/2/1	arabil	—	—	7.111,00	120,00	—	—	intravilan	8.970,00
105	Alba	Alba Iulia	Dreghici Miha	—	702/2/2	arabil	—	—	7.111,00	961,00	—	—	extravilan	11.051,50
106	Alba	Alba Iulia	Dreghiciu Ana	—	270	făneală	—	—	213,00	213,00	—	—	intravilan	15.921,75
107	Alba	Alba Iulia	Tatu Remus	—	269	arabil	—	—	394,00	394,00	—	—	extravilan	906,20
108	Alba	Alba Iulia	Teiusan Nasalean Florin, Teiusan Nasalean Camelia	—	263	curți-construcții	—	—	1.367,00	1.367,00	—	—	extravilan	15.720,50
109	Alba	Alba Iulia	Grund Eleonora, Grund Ioan	—	264	arabil	—	—	62,00	62,00	—	—	intravilan	7.843,00
110	Alba	Alba Iulia	Pop Victor, Pop Maria	—	265	arabil	—	—	110,00	110,00	—	—	intravilan	8.222,50
111	Alba	Alba Iulia	Sas Aurel Horea	—	266	arabil	—	—	5.943,00	1.420,00	—	—	extravilan	16.330,00
112	Alba	Alba Iulia	Cîmpean Iosif	—	265	arabil	—	—	1.741,00	163,00	—	—	extravilan	1.874,50
113	Alba	Alba Iulia	Muntean Ioan	286	3015/22/9	arabil	—	—	2.900,00	174,00	—	—	extravilan	2.001,00
114	Alba	Alba Iulia	Dănuțiu Ioan-Codrin, Dănuțiu Ileana	—	3034/1/6	arabil	—	—	4.600,00	496,00	—	—	extravilan	5.704,00
115	Alba	Alba Iulia	Dănuțiu Constantin Cristian, Dănuțiu Eugenia, Buta Dorin Vasile, Bacu Corina Ioana, Schiau Ion, Schiau Adriana, Bota Liviu Iosif, Bota Adriana, Todoran Vasile, Todoran Mirela Alina, Costea Gheorghe, Costea Irina, Dănuțiu Ioan Codrin, Dănuțiu Ileana, Kiraly Mihai Daniel, Kiraly Andreea Fulga, Drăgan Nicolae Marius, Arghiuș Lucian Remus, Orlea Adrian Mihai, Trif Adrian, Trif Cristina Ioana, Man Margareta, Man Sevastian, Gatea Florin Ioan, Gatea Mihaela Aurora, Măcarie Daniela, Ciurar Sorin, Pitea Nicolae, Pitea Elvira	—	3034/1/7	arabil	—	—	2.900,00	1.054,00	—	—	intravilan	78.786,50
116	Alba	Alba Iulia	Dănuțiu Constantin Cristian, Dănuțiu Eugenia, Buta Dorin Vasile, Bacu Corina Ioana, Schiau Ion, Schiau Adriana, Bota Liviu Iosif, Bota Adriana, Todoran Vasile, Todoran Mirela Alina, Costea Gheorghe, Costea Irina, Dănuțiu Ioan Codrin, Dănuțiu Ileana, Kiraly Mihai Daniel, Kiraly Andreea Fulga, Drăgan Nicolae Marius, Arghiuș Lucian Remus, Orlea Adrian Mihai, Trif Adrian, Trif Cristina Ioana, Man Margareta, Man Sevastian, Gatea Florin Ioan, Gatea Mihaela Aurora, Măcarie Daniela, Ciurar Sorin, Pitea Nicolae, Pitea Elvira	—	3034/1/8	arabil	—	—	2.525,00	943,00	—	—	intravilan	70.489,25
117	Alba	Alba Iulia	Dănuțiu Constantin Cristian, Dănuțiu Eugenia, Buta Dorin Vasile, Bacu Corina Ioana, Schiau Ion, Schiau Adriana, Bota Liviu Iosif, Bota Adriana, Todoran Vasile, Todoran Mirela Alina, Costea Gheorghe, Costea Irina, Dănuțiu Ioan Codrin, Dănuțiu Ileana, Kiraly Mihai Daniel, Kiraly Andreea Fulga, Drăgan Nicolae Marius, Arghiuș Lucian Remus, Orlea Adrian Mihai, Trif Adrian, Trif Cristina Ioana, Man Margareta, Man Sevastian, Gatea Florin Ioan, Gatea Mihaela Aurora, Măcarie Daniela, Ciurar Sorin, Pitea Nicolae, Pitea Elvira	—	3033/1/2	arabil	—	—	2.331,00	864,00	—	—	extravilan	9.936,00
118	Alba	Alba Iulia	Dănuțiu Constantin Cristian, Dănuțiu Eugenia, Buta Dorin Vasile, Bacu Corina Ioana, Schiau Ion, Schiau Adriana, Bota Liviu Iosif, Bota Adriana, Todoran Vasile, Todoran Mirela Alina, Costea Gheorghe, Costea Irina, Dănuțiu Ioan Codrin, Dănuțiu Ileana, Kiraly Mihai Daniel, Kiraly Andreea Fulga, Drăgan Nicolae Marius, Arghiuș Lucian Remus, Orlea Adrian Mihai, Trif Adrian, Trif Cristina Ioana, Man Margareta, Man Sevastian, Gatea Florin Ioan, Gatea Mihaela Aurora, Măcarie Daniela, Ciurar Sorin, Pitea Nicolae, Pitea Elvira	—	3033/1/1	arabil	—	—	1.400,00	177,00	—	—	intravilan	13.230,75
119	Alba	Alba Iulia	Dănuțiu Constantin Cristian, Dănuțiu Eugenia, Buta Dorin Vasile, Bacu Corina Ioana, Schiau Ion, Schiau Adriana, Bota Liviu Iosif, Bota Adriana, Todoran Vasile, Todoran Mirela Alina, Costea Gheorghe, Costea Irina, Dănuțiu Ioan Codrin, Dănuțiu Ileana, Kiraly Mihai Daniel, Kiraly Andreea Fulga, Drăgan Nicolae Marius, Arghiuș Lucian Remus, Orlea Adrian Mihai, Trif Adrian, Trif Cristina Ioana, Man Margareta, Man Sevastian, Gatea Florin Ioan, Gatea Mihaela Aurora, Măcarie Daniela, Ciurar Sorin, Pitea Nicolae, Pitea Elvira	—	3033/9/23	arabil	5976/23	86870	7.900,00	1.016,00	—	—	intravilan	75.946,00
120	Alba	Alba Iulia	Dănuțiu Constantin Cristian, Dănuțiu Eugenia, Buta Dorin Vasile, Bacu Corina Ioana, Schiau Ion, Schiau Adriana, Bota Liviu Iosif, Bota Adriana, Todoran Vasile, Todoran Mirela Alina, Costea Gheorghe, Costea Irina, Dănuțiu Ioan Codrin, Dănuțiu Ileana, Kiraly Mihai Daniel, Kiraly Andreea Fulga, Drăgan Nicolae Marius, Arghiuș Lucian Remus, Orlea Adrian Mihai, Trif Adrian, Trif Cristina Ioana, Man Margareta, Man Sevastian, Gatea Florin Ioan, Gatea Mihaela Aurora, Măcarie Daniela, Ciurar Sorin, Pitea Nicolae, Pitea Elvira	—	3033/9/13	arabil	5976/13	108098	541,00	343,00	—	—	intravilan	25.639,25
121	Alba	Alba Iulia	Dănuțiu Constantin Cristian, Dănuțiu Eugenia, Buta Dorin Vasile, Bacu Corina Ioana, Schiau Ion, Schiau Adriana, Bota Liviu Iosif, Bota Adriana, Todoran Vasile, Todoran Mirela Alina, Costea Gheorghe, Costea Irina, Dănuțiu Ioan Codrin, Dănuțiu Ileana, Kiraly Mihai Daniel, Kiraly Andreea Fulga, Drăgan Nicolae Marius, Arghiuș Lucian Remus, Orlea Adrian Mihai, Trif Adrian, Trif Cristina Ioana, Man Margareta, Man Sevastian, Gatea Florin Ioan, Gatea Mihaela Aurora, Măcarie Daniela, Ciurar Sorin, Pitea Nicolae, Pitea Elvira	—	3033/9/13	arabil	5976/13	108098	3.163,00	457,00	—	—	intravilan	34.160,75

0	1	2	3	4	5	6	7	8	9	10	11	12	13	14
116	890	Alba	Alba Iulia	Voicu Maria	—	2633/5/2	arabil	—	—	1.500,00	568,00	—	extravilan	6.532,00
117	890 ¹	Alba	Alba Iulia	Pătan Carolina, Anghel Maria, Negru Ioan, Fechethe Gheorghe	—	2633/5/2/2	arabil	—	—	1.400,00	421,00	—	extravilan	4.841,50
118	916	Alba	Alba Iulia	Covali Carolina	—	2609/28	arabil	—	—	200,00	40,00	—	extravilan	460,00
119	957	Alba	Alba Iulia	Mărginean Nicolae, Mărginean Elisabeta	—	2609/66/1	arabil	7586	94464	8.500,00	1.654,00	—	extravilan	19.021,00
120	983	Alba	Alba Iulia	Nemes Aurel	—	961/28/1	arabil	—	—	4.900,00	2.341,00	—	extravilan	26.921,50
121	1045	Alba	Alba Iulia	Municipiul Alba Iulia — domeniul privat	—	954/3	arabil	—	—	2.401,00	2.401,00	—	extravilan	27.611,50
122	1097	Alba	Alba Iulia	Tripsa Maria	—	197/96/3	arabil	—	—	945,00	84,00	—	extravilan	966,00
123	1104	Alba	Alba Iulia	Moldovan Susana	—	197/75/1/3	arabil	—	—	3.500,00	5,00	—	extravilan	57,50
124	1107	Alba	Alba Iulia	Neamtu Ioan, Burz Eufrosina, Geogean Eva	—	197/72/3	arabil	—	—	1.459,00	284,00	—	extravilan	3.266,00
125	1109	Alba	Alba Iulia	Andronic Maria, Andronic Constantin	—	197/70/3	arabil	—	—	914,00	236,00	—	extravilan	2.714,00
126	1112	Alba	Alba Iulia	Tătaru Florea Viorel	—	197/67/3	arabil	—	—	620,00	200,00	—	extravilan	2.300,00
127	1160	Alba	Alba Iulia	Gligor Maria	—	197/8/2	arabil	99744	99744	1.479,00	123,00	—	extravilan	1.414,50
128	1164	Alba	Alba Iulia	Popescu Ana, Buda Alexandru, Buda Gheorghe	—	197/4	arabil	96115	96115	5.702,00	15,00	—	extravilan	172,50
129	1165	Alba	Alba Iulia	Lancrăjan Franchini Ligia	—	202/1	făneaiță	92102	92102	1.996,00	144,00	—	extravilan	331,20
130	1175	Alba	Alba Iulia	Neamțu Leontin-Gheorghe	—	176/2/1/1	făneaiță	72821	72821	783,00	42,00	—	extravilan	96,60
131	1181	Alba	Alba Iulia	Novacean Daniel Silviu	—	177/4	arabil	—	—	3.600,00	3.093,00	—	extravilan	35.569,50
132	1195	Alba	Alba Iulia	Kiraly Elena	—	129	arabil	—	—	6.000,00	3.813,00	—	extravilan	43.849,50
133	1197	Alba	Alba Iulia	Aldea Vasile-Gammudy	—	252/9, 252/8, 252/7, 252/13, 252/14, 252/17, 252/11, 244, 245, 252/12, 252/15, 252/16	pășune neproductiv	99109	99109	16.399,00	4.937,00	—	extravilan	11.355,10
134	1213	Alba	Alba Iulia	Aldea Vasile Gammudy	—	208/76, 208/71, 208/70, 208/66, 208/65, 208/59/1, 230/2, 226/2, 228/2, 227/2, 216/2	pășune neproductiv	—	—	19.404,00	6.063,00	—	extravilan	13.944,90
135	1224	Alba	Alba Iulia	Aldea Sabina, Aldea Vasile Gammudy, Creivean Maria Valeria, Ciugudean Georgeta Adriana, Crăciun Petronela Sabina	—	957/1/2/1, 958/1/2/1, 959/1/2/1, 964/1, 974/5/1, 974/2, 973/2/1, 974/4/1, 974/3, 974/6/1, 974/1, 966/1, 972/2/1, 973/1/1	arabil	97741	97741	44.964,00	10.769,00	—	extravilan	123.843,50

136	1246	Alba	Alba Iulia	Municipiul Alba Iulia — domeniul privat	—	212/1	neproductiv	—	—	579,00	459,00	—	intravilan	34.310,25
137	1262	Alba	Alba Iulia	Ghetele Ioan Iosif, Draghici Elena Maria, Ghetele Alexandru Aurel	—	311/176	vie	—	—	1.254,00	37,00	—	extravilan	212,75
138	1263 ⁶	Alba	Alba Iulia	Societatea Electro Alfa — S.R.L.	—	961/10/1	arabil	10546/1	70054	1.604,00	613,00	—	extravilan	9.164,35
139	12637	Alba	Alba Iulia	Sabau Ioan, Vulpe Reghina	—	961/10	arabil	—	—	4.199,00	1.806,00	—	extravilan	26.999,70
140	1263 ⁸	Alba	Alba Iulia	Tudose Ioan, Tudose Maria	—	970/2/2/2	vie	970/2/2/2	86800	2.346,00	558,00	—	intravilan	96.255,00
141	12639	Alba	Alba Iulia	Tudose Ioan, Tudose Maria	—	970/1/5	vie	970/1/5	86799	6.188,00	459,00	—	intravilan	79.177,50
142	1263 ¹⁰	Alba	Alba Iulia	Tudose Ioan, Tudose Maria	—	970/2/1/2	vie	970/2/1/2	86803	2.835,00	1.018,00	—	intravilan	175.605,00
143	1263 ¹¹	Alba	Alba Iulia	Toth Maria	—	311/19/17	vie	—	—	300,00	74,00	—	extravilan	851,00
144	1263 ¹²	Alba	Alba Iulia	Tudose Ioan, Tudose Maria	—	1220	vie	972/1	86801	1.220,00	425,00	—	intravilan	73.312,50
145	1266	Alba	Ciugud	Avram Petru	144	1746/35	arabil	—	—	7.920,00	6.156,00	—	extravilan	10.619,10
146	1294	Alba	Ciugud	Bompa Mihai, Bompa Diana Olga	—	1746/1/2	arabil	—	—	2.000,00	1.636,00	—	extravilan	2.822,10
147	1343	Alba	Ciugud	Timovean Paraschiva	—	1748/3	arabil	—	—	1.600,00	585,00	—	extravilan	1.009,13
148	1374	Alba	Ciugud	Comuna Ciugud — domeniul privat	—	604/1, 602/1	pășune	—	—	6.904,00	6.904,00	—	extravilan	3.969,80
149	1375 ¹	Alba	Ciugud	Mărginean Achim	—	609/7	arabil	—	—	1.400,00	110,00	—	extravilan	632,50
150	1375 ²	Alba	Ciugud	Mărginean Todor	—	609/8	arabil	—	—	1.400,00	165,00	—	extravilan	948,75
151	1375 ³	Alba	Ciugud	Chiriță Maria	—	609/11	arabil	—	—	1.400,00	153,00	—	extravilan	879,75
152	1375 ⁴	Alba	Ciugud	Petrașcu Clement	—	609/12	arabil	—	—	1.400,00	165,00	—	extravilan	948,75
153	1375 ⁵	Alba	Ciugud	Magda Ioan	—	609/13	arabil	—	—	1.400,00	736,00	—	extravilan	4.232,00
154	1375 ⁶	Alba	Ciugud	Iancu Petru	—	609/15	arabil	—	—	1.400,00	216,00	—	extravilan	1.242,00
155	1375 ⁷	Alba	Ciugud	Frîncu Victor	—	609/16	arabil	—	—	1.400,00	233,00	—	extravilan	1.339,75
156	1375 ⁸	Alba	Ciugud	Magda Ana	—	609/17	arabil	—	—	1.400,00	247,00	—	extravilan	1.420,25
157	1375 ⁹	Alba	Ciugud	Magda Achim	—	609/18	arabil	—	—	1.400,00	256,00	—	extravilan	1.472,00
158	1377	Alba	Sântimbru	Florea Viorica	—	658/2	arabil	—	—	6.400,00	6.389,00	—	extravilan	7.347,35
159	1385	Alba	Sântimbru	Praja Constantin	—	665	arabil	—	—	5.000,00	2.794,00	—	extravilan	3.213,10
160	1386	Alba	Sântimbru	Dan Virginia	—	663/1	arabil	—	—	6.400,00	2.650,00	—	extravilan	3.047,50
161	1389	Alba	Sântimbru	Racean Marcel, Racean Delia Venus	—	663/3	arabil	—	71109	6.700,00	643,00	—	extravilan	739,45
162	1391	Alba	Sântimbru	Assalpo — S.A. Alba Iulia	—	668/14/1	arabil	—	70375	5.527,00	149,00	—	extravilan	171,35
163	1393	Alba	Sântimbru	Bondor Silvia, Cristea Maria, Creta Ioan Silviu, Creta Emil Iosif	—	668/12/1	arabil	—	71625	3.332,00	107,00	—	extravilan	123,05
164	1394	Alba	Sântimbru	Popescu Florentina	—	668/11/1	arabil	—	71737	3.339,00	124,00	—	extravilan	142,60
165	1395	Alba	Sântimbru	Rusan Ioana	—	668/10/1	arabil	—	71706	2.771,00	178,00	—	extravilan	204,70
166	1396	Alba	Sântimbru	Societatea Master Recovery — S.R.L.	—	649/1	arabil	—	70382	5.000,00	2.125,00	—	extravilan	2.443,75
167	1397	Alba	Sântimbru	Crisan Elena Lucia	—	649/2	arabil	—	—	2.100,00	1.065,00	—	extravilan	1.224,75
168	1398	Alba	Sântimbru	Puia Emil, Puia Ana	—	649/3	arabil	—	71520	6.800,00	3.365,00	—	extravilan	3.869,75
169	1399	Alba	Sântimbru	Florea Grup — S.R.L.	—	649/4/1	arabil	—	71335	5.000,00	2.392,00	—	extravilan	2.750,80

0	1	2	3	4	5	6	7	8	9	10	11	12	13	14
170	1401	Alba	Sântimbru	Stoica Valentin-Cristian	—	649/5	arabil	—	70824	2.300,00	1.062,00	—	extravilan	1.221,30
171	1402	Alba	Sântimbru	Matei Maria, Miclea Silvia	—	649/6	arabil	—	72020	2.800,00	1.274,00	—	extravilan	1.465,10
172	1403	Alba	Sântimbru	Sârbu Liana, Popa Dana-Deniza, Ciubean Alina-Deniza, Popa Cezara	—	649/7	arabil	—	71354	4.000,00	1.785,00	—	extravilan	2.052,75
173	1404	Alba	Sântimbru	Florea Ioan Marcel	—	649/8	arabil	—	70684	3.500,00	1.528,00	—	extravilan	1.757,20
174	1405	Alba	Sântimbru	Trif Elena	—	649/9	arabil	—	—	3.500,00	1.494,00	—	extravilan	1.718,10
175	1408	Alba	Sântimbru	Florea Ioan Marcel	—	649/12	arabil	—	70345	2.500,00	977,00	—	extravilan	1.123,55
176	1411	Alba	Sântimbru	Stinea Minodora	—	649/22	arabil	—	—	2.500,00	276,00	—	extravilan	317,40
177	1413	Alba	Sântimbru	Popa Iosif	—	612/31	arabil	—	—	2.500,00	2.453,00	—	extravilan	2.820,95
178	1414	Alba	Sântimbru	Puca Nicolae	—	612/30	arabil	—	—	2.500,00	2.227,00	—	extravilan	2.561,05
179	1415	Alba	Sântimbru	Choș Maria	—	612/29	arabil	—	—	1.200,00	958,00	—	extravilan	1.101,70
180	1416	Alba	Sântimbru	Coș Viorica	—	612/28	arabil	—	—	5.000,00	3.855,00	—	extravilan	4.433,25
181	1418	Alba	Sântimbru	Modol Ioan Silvestru	—	612/26	arabil	—	—	1.800,00	1.389,00	—	extravilan	1.597,35
182	1419	Alba	Sântimbru	Crîșan Victor	—	612/25	arabil	—	—	2.500,00	1.885,00	—	extravilan	2.167,75
183	1420	Alba	Sântimbru	Rusan Traian, Rusan Ioan, Oncu Victoria, Teban Marioara	—	612/24	arabil	—	—	18.400,00	17.563,00	—	extravilan	20.197,45
184	1421	Alba	Sântimbru	Beldean Vasile	—	612/23	arabil	—	—	5.400,00	5.400,00	—	extravilan	6.210,00
185	1422	Alba	Sântimbru	Onița Elena	—	612/22	arabil	—	—	1.400,00	1.400,00	—	extravilan	1.610,00
186	1423	Alba	Sântimbru	Trifu Maria	—	612/21	arabil	—	—	4.200,00	4.200,00	—	extravilan	4.830,00
187	1428	Alba	Sântimbru	Fleșer Maria	—	612/16	arabil	—	—	5.800,00	353,00	—	extravilan	405,95
188	1430	Alba	Sântimbru	Juletecan Livia, Oțoi Elena	—	612/15	arabil	—	—	3.600,00	1.857,00	—	extravilan	2.135,55
189	1431	Alba	Sântimbru	Alba Chiara Nat — S.R.L.	—	612/14	arabil	—	70036	5.800,00	3.618,00	—	extravilan	4.160,70
190	1432	Alba	Sântimbru	Man Ioan	—	612/13	arabil	—	—	5.800,00	1.220,00	—	extravilan	1.403,00
191	1537	Alba	Sântimbru	Beldean Vasile	—	492/38	arabil	—	—	14.500,00	546,00	—	extravilan	627,90
192	1539	Alba	Sântimbru	Man Nicolae	—	492/40	arabil	—	—	2.900,00	2.900,00	—	extravilan	3.335,00
193	1545	Alba	Sântimbru	Fleșer Maria	—	492/11	arabil	—	—	14.500,00	12.521,00	—	extravilan	14.399,15
194	1547	Alba	Sântimbru	Oniță Partenie	—	492/9	arabil	—	—	5.800,00	5.800,00	—	extravilan	6.670,00
195	1548	Alba	Sântimbru	Ponoran Partenie, Ponoran Nicolae, Zeicu Victoria, Crîsan Elena	—	492/8	arabil	—	—	2.900,00	2.609,00	—	extravilan	3.000,35
196	1552	Alba	Galda de Jos	Spătăcean Maria	—	495/53	arabil	—	—	2.900,00	2.900,00	—	extravilan	2.668,00
197	1553	Alba	Galda de Jos	Hulea Partenie	—	495/56	arabil	—	—	8.700,00	8.700,00	—	extravilan	8.004,00
198	1554	Alba	Galda de Jos	Fleșteriu Liviu	—	495/57	arabil	—	—	5.800,00	5.800,00	—	extravilan	5.336,00
199	1556	Alba	Galda de Jos	Popescu Maria, Sîntimbrean Elena	—	495/59	arabil	—	—	2.900,00	2.029,00	—	extravilan	1.866,68
200	1573	Alba	Galda de Jos	Cioban Calin Marcel	—	2700/1/2	arabil	—	72690	5.761,00	2.828,00	—	extravilan	2.601,76
201	1574	Alba	Galda de Jos	Sârbu Liana, Popa Dana-Deniza, Ciubean Alina-Deniza, Popa Cezara	—	2700/2	arabil	—	72679	5.983,00	3.083,00	—	extravilan	2.836,36
202	1575	Alba	Galda de Jos	Rusu Liliana Emilia	—	2700/3	arabil	—	74996	5.983,00	3.040,00	—	extravilan	2.796,80

203	1576	Alba	Galda de Jos	Cioban Calin Marcel	—	2700/4, 2701/1	arabil	—	—	12.966,00	6.543,00	—	extravilan	6.019,56
204	1579	Alba	Galda de Jos	Crișan Zoia	—	2748/1	arabil	—	—	6.500,00	2.296,00	—	extravilan	2.112,32
205	1580	Alba	Galda de Jos	Rusu Traian	—	2748/2	arabil	—	—	5.800,00	2.398,00	—	extravilan	2.206,16
206	1581	Alba	Galda de Jos	Herlea Viorică	—	2748/3	arabil	—	—	7.000,00	2.643,00	—	extravilan	2.431,56
207	1583	Alba	Galda de Jos	Pădurean Cloșca-Traian, Pădurean Ioan	—	2748/4/2, 2748/5	arabil	—	—	7.200,00	2.434,00	—	extravilan	2.239,28
208	1589	Alba	Galda de Jos	Costea Romulus Silviu	—	2734	făneață	—	72763	7.800,00	1.185,00	—	extravilan	681,38
209	1600	Alba	Galda de Jos	Maftei Elena	—	2782/8	arabil	—	—	4.200,00	525,00	—	extravilan	483,00
210	1601	Alba	Galda de Jos	Pop Emilian	—	2782/7	arabil	—	—	4.200,00	424,00	—	extravilan	390,08
211	1603	Alba	Galda de Jos	Reff Flavian-Traian	—	2782/5/3	arabil	—	—	700,00	51,00	—	extravilan	46,92
212	1632	Alba	Galda de Jos	Puipa Valeria	—	2341/33	arabil	—	—	1.400,00	79,00	—	extravilan	72,68
213	1635	Alba	Galda de Jos	Mitrofan Valeria	—	2341/36	arabil	—	—	2.500,00	74,00	—	extravilan	68,08
214	1638	Alba	Galda de Jos	Șteau Gilgor, Șteau Iulian, Pastrav Ileana, Șteau Claudiu, Șteau Marinela, Crisan Maria, Balas Marinela	—	2341/38/1	arabil	—	—	2.000,00	158,00	—	extravilan	145,36
215	1703	Alba	Galda de Jos	Barbu Ioan	—	2334/1	arabil	—	—	5.800,00	2.311,00	—	extravilan	2.126,12
216	1704	Alba	Galda de Jos	Giurgiu Silvia, Giurgiu Ana, Giurgiu Ioan	—	2334/2	arabil	—	—	3.700,00	579,00	—	extravilan	532,68
217	1719	Alba	Galda de Jos	Breză Maria	—	2227/1/1/1	arabil	—	—	2.800,00	793,00	—	extravilan	729,56
218	1720	Alba	Galda de Jos	Breză Maria	—	2227/1/1/2	arabil	—	—	7.200,00	2.146,00	—	extravilan	1.974,32
219	1756	Alba	Teiuș	Pătruș Cornel Marcel, Roșu Ovidiu	72	394/5	arabil	625	4985	11.600,00	11.600,00	—	extravilan	40.020,00
220	1773	Alba	Teiuș	Hategan Simion	—	408/7	făneață	—	—	3.100,00	1.411,00	—	extravilan	1.622,65
221	1779	Alba	Teiuș	Mirza Iulian	—	417/1	arabil	—	—	3.300,00	2.230,00	—	extravilan	7.693,50
222	1800	Alba	Teiuș	Breză Iacob	—	489/57	arabil	—	—	1.900,00	1.723,00	—	extravilan	5.944,35
223	1803	Alba	Teiuș	Verdeș Pavel	—	489/60	arabil	—	—	5.800,00	2.917,00	—	extravilan	10.063,65
224	1809	Alba	Teiuș	Fieșer Vasile	—	489/53	arabil	—	—	2.200,00	788,00	—	extravilan	2.718,60
225	1811	Alba	Teiuș	Muntean Emil, Curta Melania, Muntean Iacob, Muntean Stefan, Muntean Gilgor, Pavel Anuța, Muntean Traian, Florea Cornelia, Muntean M., Moldovan M.	—	489/51	arabil	—	—	1.900,00	666,00	—	extravilan	2.297,70
226	1812	Alba	Teiuș	Curta Ioan, Opreș Livia	—	489/50	arabil	—	—	1.900,00	692,00	—	extravilan	2.387,40
227	1813	Alba	Teiuș	Breză Mihai	—	489/47	arabil	—	—	1.400,00	566,00	—	extravilan	1.952,70
228	1815	Alba	Teiuș	Pădurean Laurean, Manoliă Zoia, Banc Lucia Gabriela, Titircă Cornelia	—	429/1/5	arabil	—	—	12.300,00	5.615,00	—	extravilan	19.371,75
229	1816	Alba	Teiuș	Pădurean Laurean, Manoliă Zoia, Banc Lucia Gabriela, Titircă Cornelia	—	429/1/5	arabil	—	—	12.300,00	399,00	—	extravilan	1.376,55
230	1818	Alba	Teiuș	Muntean Maria, Petrean Teofil, Petrean Stefan	—	429/1/7	arabil	—	—	12.300,00	12.148,00	—	extravilan	41.910,60
231	1819	Alba	Teiuș	Domșa Ioan, Domșa Traian, Serbanescu Maria	—	429/1/8	arabil	—	—	6.900,00	6.686,00	—	extravilan	23.066,70
232	1825	Alba	Teiuș	Serban Eleonora	—	429/1/11, 429/1/12	arabil	—	—	15.200,00	11.859,00	—	extravilan	40.913,55
233	1826	Alba	Teiuș	Lazea Gheorghe	—	491/13	arabil	—	—	9.400,00	5.579,00	—	extravilan	19.247,55

0	1	2	3	4	5	6	7	8	9	10	11	12	13	14
234	1828	Alba	Teiuș	Breaz Simion	—	491/11	arabil	—	—	2.100,00	2.100,00	—	extravilan	7.245,00
235	1829	Alba	Teiuș	Sabău Romar	—	491/10	arabil	—	—	2.100,00	2.100,00	—	extravilan	7.245,00
236	1830	Alba	Teiuș	Marcu Ioan	—	491/9	arabil	—	—	5.600,00	5.600,00	—	extravilan	19.320,00
237	1831	Alba	Teiuș	Udrea Ioan, Udrea Dumitru, Udrea Virgil, Petrescu Maria, Udrea Gabriel, Udrea Cristian, Udrea Pia	—	491/7	arabil	—	—	5.400,00	5.400,00	—	extravilan	18.630,00
238	1833	Alba	Teiuș	Udrea Ioan, Udrea Dumitru, Udrea Virgil, Petrescu Maria, Udrea Gabriel, Udrea Cristian, Udrea Pia	—	491/5	arabil	—	—	2.000,00	2.000,00	—	extravilan	6.900,00
239	1837	Alba	Teiuș	Maier Ioan	—	489/9	arabil	—	—	2.200,00	1.305,00	—	extravilan	4.502,25
240	1838	Alba	Teiuș	Kristofor Ileana	—	489/10	arabil	—	—	2.200,00	2.200,00	—	extravilan	7.590,00
241	1839	Alba	Teiuș	Gițbea Ioan	—	489/11	arabil	—	—	2.200,00	2.200,00	—	extravilan	7.590,00
242	1841	Alba	Teiuș	Crisan Ioan	—	489/13	arabil	—	—	2.200,00	2.200,00	—	extravilan	7.590,00
243	1843	Alba	Teiuș	Marină Aurelia	—	489/15	arabil	—	—	2.200,00	2.200,00	—	extravilan	7.590,00
244	1844	Alba	Teiuș	Maxim Anica	—	489/16	arabil	—	—	2.200,00	2.200,00	—	extravilan	7.590,00
245	1845	Alba	Teiuș	Mesaros Emilia	—	489/17	arabil	—	—	2.200,00	2.200,00	—	extravilan	7.590,00
246	1846	Alba	Teiuș	Radu Dumitru	—	489/18	arabil	—	—	2.200,00	2.200,00	—	extravilan	7.590,00
247	1847	Alba	Teiuș	Oțoiu Elena	—	489/19	arabil	—	—	2.200,00	2.200,00	—	extravilan	7.590,00
248	1856	Alba	Teiuș	Iuga Dan Adrian Lucian, Iuga Doina	—	489/28	arabil	70950	70950	2.200,00	1.987,00	—	extravilan	6.855,15
249	1890	Alba	Teiuș	Crisan Maria	—	501/11	făneață	—	—	1.100,00	2,00	—	extravilan	2,30
250	1896	Alba	Teiuș	Alexandrescu Emil	—	530/6	arabil	—	—	5.800,00	254,00	—	intravilan	4.381,50
											823,00	—	extravilan	2.839,35
251	1898	Alba	Teiuș	Coman Maria	—	530/8	arabil	—	—	5.800,00	1.707,00	—	extravilan	5.889,15
252	1903	Alba	Teiuș	Ungur Ioan, Muntean Zaharia, Crisan Ana, Marcu Ionel, Blotar Dominica	—	530/13	arabil	—	—	5.800,00	2.247,00	—	extravilan	7.752,15
253	1905	Alba	Teiuș	Rancea Maria	—	530/15	arabil	—	—	5.800,00	2.264,00	—	extravilan	7.810,80
254	1906	Alba	Teiuș	Ignat Silvia, Macavei Maria	—	530/16	arabil	—	—	17.901,00	7.189,00	—	extravilan	24.802,05
255	1918	Alba	Teiuș	Călin Eivira Maria, Izrael Dominica	—	578/5/2	arabil	—	—	11.600,00	2.770,00	—	extravilan	9.556,50
256	1927	Alba	Teiuș	Trif Todorica, Trif Radu, Trif Teodora Maria	—	578/14	arabil	—	—	2.900,00	676,00	—	extravilan	2.332,20
257	1928	Alba	Teiuș	Trif Viorica	—	578/15	arabil	—	—	2.500,00	589,00	—	extravilan	2.032,05
258	1940	Alba	Teiuș	Grigorescu Melania	—	595/29	făneață	—	—	2.100,00	2.100,00	—	extravilan	2.415,00
259	1941	Alba	Teiuș	Mureșan Ioan	—	595/28	făneață	—	—	1.100,00	1.100,00	—	extravilan	1.265,00
260	1945	Alba	Teiuș	Ciorcea Alexandru	—	595/38	făneață	—	—	2.900,00	2.900,00	—	extravilan	3.335,00
261	1946	Alba	Teiuș	Silvășan Oliviu	—	595/39	făneață	—	—	2.900,00	2.900,00	—	extravilan	3.335,00
262	1956	Alba	Teiuș	Puia Carolina	—	598/7	făneață	—	—	11.100,00	11.100,00	—	extravilan	12.765,00
263	1958	Alba	Teiuș	Iuga Sorin Emil, Iuga Marcela	—	598/9	făneață	72152	72152	5.300,00	36,00	—	extravilan	41,40
264	1959	Alba	Teiuș	Iuga Sorin Emil, Iuga Marcela	—	598/9	făneață	72152	72152	5.300,00	553,00	—	extravilan	635,95
265	1965	Alba	Teiuș	Marină Aurelia	—	621/6/2	arabil	—	—	3.500,00	1.469,00	—	extravilan	5.068,05

266	1966	Alba	Teiuș	Crisan Traian	—	—	621/61	arabil	—	—	2.000,00	930,00	—	extravilan	3.208,50
267	1967	Alba	Teiuș	Dumitrean Elena, Moldovan Ștefan	—	—	621/4	arabil	—	—	5.500,00	3.369,00	—	extravilan	11.623,05
268	1968	Alba	Teiuș	Dumitrean Elena, Moldovan Ștefan	—	—	621/5	arabil	—	—	5.500,00	2.901,00	—	extravilan	10.008,45
269	1970	Alba	Teiuș	Muntean Valeria	—	—	621/2	arabil	—	—	3.700,00	2.307,00	—	extravilan	7.959,15
270	1971	Alba	Teiuș	Ciorțea Iolana, Sărășăuan Maria, Ciorțea Iacob	—	—	621/1	arabil	—	—	2.900,00	1.176,00	—	extravilan	4.057,20
271	1996	Alba	Teiuș	Dăsea Silvia, Suciu Silviu, Roșu Virginia, Suciu Ovidiu, Suciu Ioan Dorin	—	—	609/4	arabil	—	—	13.200,00	295,00	—	extravilan	1.017,75
272	1998	Alba	Teiuș	Poenaru Antoniu Valentin	—	—	513/1	arabil	—	—	12.000,00	10.114,00	—	extravilan	34.893,30
273	2000	Alba	Teiuș	Petruț Maria	—	—	513/31	arabil	—	—	5.000,00	2.563,00	—	extravilan	8.842,35
274	2003	Alba	Teiuș	Ciamba Nicolae	—	—	513/5	arabil	—	—	5.000,00	1.819,00	—	extravilan	6.275,55
275	2005	Alba	Teiuș	Florea Magdalena	—	—	513/7	arabil	—	—	11.600,00	3.113,00	—	extravilan	10.739,85
276	2008	Alba	Teiuș	Raț Horațiu Nechifor	—	—	513/11	arabil	71600	71600	5.000,00	969,00	—	extravilan	3.343,05
277	2009	Alba	Teiuș	Raț Horațiu Nechifor, Raț Emese Ana	—	—	513/12	arabil	71595	71595	5.000,00	927,00	—	extravilan	3.198,15
278	2010	Alba	Teiuș	Stanca Valeria	—	—	513/13	arabil	—	—	5.000,00	950,00	—	extravilan	3.277,50
279	2011	Alba	Teiuș	Oțel Livia	—	—	513/14	arabil	—	—	5.000,00	1.042,00	—	extravilan	3.594,90
280	2018	Alba	Teiuș	Noga Elena	—	—	513/20	arabil	—	—	3.600,00	2.384,00	—	extravilan	8.224,80
281	2027	Alba	Teiuș	Composoratu de Pășune Teiuș	—	—	158/1/1	pășune	—	—	333.330,00	19.097,00	—	extravilan	21.961,55
282	2069	Alba	Gârbova de Jos	Sarbu Ioan, Sarbu Iulian, Sarbu Valer, Sarbu Emili, Tricu Maria, Sipos Lucretia	157	157	4046/7/7/22	arabil	—	—	3.400,00	1.398,00	—	extravilan	803,85
283	2071	Alba	Gârbova de Jos	Nagy Sigismund	157	157	4046/7/7/20	arabil	—	—	500,00	205,00	—	extravilan	117,88
284	2082	Alba	Gârbova de Jos	Tatar Elena Cosmina	157	157	4046/7/7/9	arabil	—	—	5.000,00	1.978,00	—	extravilan	1.137,35
285	2086	Alba	Gârbova de Jos	Ratiu Ana Maria	157	157	4046/7/7/5	arabil	—	—	8.000,00	5.182,00	—	extravilan	2.979,65
286	2090	Alba	Gârbova de Jos	Stef Ioan, Stef Valeria	157	157	4046/7/7/1	arabil	—	—	6.400,00	2.888,00	—	extravilan	1.660,60
287	2092	Alba	Gârbova de Jos	Stef Ioan, Stef Valeria	157	157	4046/7/7/1	arabil	—	—	6.400,00	2.437,00	—	extravilan	1.401,28
288	2117	Alba	Gârbova de Jos	Stan Avram	157	157	4046/7/1/13	arabil	—	—	3.500,00	1.450,00	—	extravilan	833,75
289	2128	Alba	Gârbova de Jos	Municipiul Aiud — domeniul privat	—	—	4046/6/4	arabil	—	—	6.300,00	1.298,00	—	extravilan	746,35
290	2168	Alba	Gârbova de Jos	Gilea Paraschiva	165	165	4104/2/2/28	arabil	—	—	1.700,00	468,00	—	extravilan	269,10
291	2170	Alba	Gârbova de Jos	Lazar Vasile	165	165	4104/2/2/26/2	arabil	—	—	1.300,00	329,00	—	extravilan	189,18
292	2171	Alba	Gârbova de Jos	Gilea Liviu	165	165	4104/2/2/26/1	arabil	—	—	5.800,00	1.373,00	—	extravilan	789,48
293	2172	Alba	Gârbova de Jos	Sima Alexandru	165	165	4104/2/2/25	arabil	—	—	5.800,00	1.224,00	—	extravilan	703,80
294	2176	Alba	Gârbova de Jos	Ciungan Domnica, Hard Istina, Suciu Ioan	165	165	4104/2/2/21	arabil	—	—	7.200,00	1.215,00	—	extravilan	698,63
295	2178	Alba	Gârbova de Jos	Cobilis Elisabeta	165	165	4104/2/2/19	arabil	—	—	4.200,00	483,00	—	extravilan	277,73
296	2181	Alba	Gârbova de Jos	Pădurean Vasile	165	165	4104/2/2/16	arabil	—	—	5.800,00	458,00	—	extravilan	263,35
297	2184	Alba	Gârbova de Jos	Bolca Laurean	165	165	4104/2/2/11	arabil	—	—	2.900,00	2.900,00	—	extravilan	1.667,50
298	2186	Alba	Gârbova de Jos	Cotoara Iacob	165	165	4104/2/2/12/2	arabil	—	—	5.000,00	798,00	—	extravilan	458,85
299	2189	Alba	Gârbova de Jos	Tatar Cornel, Tatar Victor	163	163	4093/2/1/1	arabil	—	—	2.900,00	2.601,00	—	extravilan	1.495,58
300	21921	Alba	Gârbova de Jos	Marian Iosif	165	165	4104/2/2/12	arabil	—	—	8.200,00	390,00	—	extravilan	1.121,25

0	1	2	3	4	5	6	7	8	9	10	11	12	13	14
301	2197	Alba	Sâncrai	Groza Alexandru	—	3221/1/2/16	arabil	—	—	2.500,00	943,00	—	extravilan	1.084,45
302	2198	Alba	Sâncrai	Crîșan Maria Viorica	—	3221/1/2/15	arabil	—	—	2.500,00	895,00	—	extravilan	1.029,25
303	2199	Alba	Sâncrai	Ungur Nicoale, Ungur Nicoleta	—	3221/1/2/14	arabil	—	—	2.500,00	852,00	—	extravilan	979,80
304	2200	Alba	Sâncrai	Tocaciu Augustin	—	3221/1/2/13	arabil	—	—	2.500,00	815,00	—	extravilan	937,25
305	2201	Alba	Sâncrai	Dodoc Liviu	—	3221/1/2/12	arabil	—	—	2.500,00	777,00	—	extravilan	893,55
306	2203	Alba	Sâncrai	Lazar Virginia	—	3221/1/2/10	arabil	—	—	5.800,00	1.566,00	—	extravilan	1.789,40
307	2208	Alba	Sâncrai	Tocaciu Livia	—	3224/3	livadă	—	—	1.000,00	154,00	—	extravilan	88,55
308	2209	Alba	Sâncrai	Beraru Teodor	127	3224/3/2	vie	—	—	1.000,00	2,00	—	extravilan	2,30
309	2211	Alba	Sâncrai	Rusu Nicolae	127	3221/1/3/12	arabil	—	—	4.300,00	401,00	—	extravilan	461,15
310	2217	Alba	Sâncrai	Ungur Ioan	127	3221/1/3/19	arabil	—	—	4.300,00	793,00	—	extravilan	911,95
311	2218	Alba	Sâncrai	Municipiul Aiud — domeniu privat	—	3221/1/3/20	arabil	—	—	4.300,00	839,00	—	extravilan	964,85
312	2227	Alba	Sâncrai	Szabo Gheorghe	127	3221/1/3/29	arabil	—	—	2.200,00	760,00	—	extravilan	874,00
313	2233	Alba	Sâncrai	Ocnean Rafila	127	3221/1/3/35	arabil	—	—	2.900,00	1.056,00	—	extravilan	1.214,40
314	2235	Alba	Sâncrai	Municipiul Aiud — domeniu privat	—	3221/1/3/37	arabil	—	—	10.300,00	3.885,00	—	extravilan	4.467,75
315	2236	Alba	Sâncrai	Văcar Otilia	127	3221/1/3/38	arabil	—	—	9.800,00	3.921,00	—	extravilan	4.509,15
316	2237	Alba	Sâncrai	Cimpean Ana	127	3221/1/3/38	arabil	—	—	2.200,00	903,00	—	extravilan	1.038,45
317	2238	Alba	Sâncrai	Molnar Ana	—	3221/1/3/40	arabil	—	—	2.200,00	909,00	—	extravilan	1.045,35
318	2245	Alba	Sâncrai	Racz Mihail	127	3221/3/19	arabil	—	—	7.200,00	1.063,00	—	extravilan	1.210,95
319	2245 ¹	Alba	Sâncrai	Szabo Ioan, Szabo Clara	127	3221/3/18	arabil	—	—	7.200,00	9,00	—	extravilan	10,35
320	2246	Alba	Sâncrai	Kulcsar Iosif	—	3221/3/20	arabil	—	—	1.500,00	713,00	—	extravilan	819,95
321	2248	Alba	Sâncrai	Beke Susana	—	3221/3/22	arabil	—	—	2.900,00	1.985,00	—	extravilan	2.282,75
322	2249	Alba	Sâncrai	Illes Ioan	—	3221/3/23	arabil	—	—	2.900,00	2.352,00	—	extravilan	2.704,80
323	2250	Alba	Sâncrai	Szekely Gheorghe	—	3221/3/24	arabil	—	—	11.600,00	11.304,00	—	extravilan	12.999,60
324	2252	Alba	Sâncrai	Racz Lenke	—	3221/3/26	arabil	—	—	5.800,00	3.926,00	—	extravilan	4.514,90
325	2253	Alba	Sâncrai	Popa Gheorghe	—	3210/1	arabil	—	—	11.600,00	3.608,00	—	extravilan	4.149,20
326	2254	Alba	Sâncrai	Popa Teodor	124	3210/6/11	arabil	—	—	5.800,00	148,00	—	extravilan	170,20
327	2256	Alba	Sâncrai	Bolgar Susana	125	3213/1/1/11	arabil	—	—	2.900,00	1.173,00	—	extravilan	1.348,95
328	2257	Alba	Sâncrai	Costea Ioan	—	3213/1/1/10	arabil	—	—	5.800,00	2.156,00	—	extravilan	2.479,40
329	2260	Alba	Sâncrai	Chioraş Elena, Chioraş Letitia	125	3213/1/1/7	arabil	—	—	7.200,00	2.061,00	—	extravilan	2.370,15
330	2261	Alba	Sâncrai	Gimbășan Augustin, Gimbășan Ioan, Gimbășan Ana, Lazăr Maria	125	3213/1/1/6	arabil	—	—	7.200,00	1.911,00	—	extravilan	2.197,65
331	2262	Alba	Sâncrai	Nagy Andrei, Nagy Emilia	125	3213/1/1/5	arabil	—	94937	7.200,00	1.756,00	—	extravilan	2.019,40
332	2263	Alba	Sâncrai	Vasi Viorica	125	3213/1/1/4	arabil	—	—	3.600,00	819,00	—	extravilan	941,85
333	2264	Alba	Sâncrai	Balasz Gheorghe	125	3213/1/1/3	arabil	—	—	3.600,00	775,00	—	extravilan	891,25
334	2265	Alba	Sâncrai	Rusu Candin	125	3213/1/2/1	arabil	—	—	4.000,00	807,00	—	extravilan	928,05
335	2269	Alba	Sâncrai	Bolgar Susana	125	3213/1/2/1	arabil	—	—	5.800,00	5.518,00	—	extravilan	6.345,70

336	2270	Alba	Sâncraii	Szanto Dionisie	—	—	3213/1/2/2	arabil	—	—	2.900,00	2.121,00	—	extravilan	2.439,15
337	2271	Alba	Sâncraii	Szekely Irina	—	—	3213/1/2/3	arabil	—	—	2.900,00	1.741,00	—	extravilan	2.002,15
338	2272	Alba	Sâncraii	Szekely Gheorghe	—	—	3213/1/2/4	arabil	—	—	5.800,00	2.208,00	—	extravilan	2.539,20
339	2273	Alba	Sâncraii	Racz Susana	125	—	3213/1/2/5	arabil	—	—	5.800,00	59,00	—	extravilan	67,85
340	2278	Alba	Sâncraii	Rus Aurel	—	—	3213/3/1/17	arabil	—	—	17.400,00	1.734,00	—	extravilan	1.994,10
341	2280	Alba	Sâncraii	Gimbășan Augustin, Gimbășan Ioan, Gimbășan Ana, Lazăr Maria	125	—	3213/3/4/2	arabil	—	—	14.500,00	7.534,00	—	extravilan	8.664,10
342	2281	Alba	Sâncraii	Avram Ioan, Pavel Susana	125	—	3213/3/3/3	arabil	—	—	8.700,00	1.899,00	—	extravilan	2.183,85
343	2282	Alba	Sâncraii	Șuteu Ioan, Avram Ioan	—	—	3213/3/3/2	arabil	—	—	11.600,00	11.335,00	—	extravilan	13.035,25
344	2292	Alba	Sâncraii	Duda Maria, Poienaru Valentina	—	—	3213/3/2/14	arabil	—	—	1.400,00	1.068,00	—	extravilan	1.228,20
345	2294	Alba	Sâncraii	Ungur Ioan	—	—	3213/3/2/12	arabil	—	—	2.900,00	2.640,00	—	extravilan	3.036,00
346	2295	Alba	Sâncraii	Moise Monica, Moise Vasile	125	—	3213/3/2/11/2	arabil	999	70883	2.300,00	1.863,00	—	extravilan	2.142,45
347	2297	Alba	Sâncraii	Cristea Lucretia	—	—	3213/3/2/10	arabil	—	—	1.400,00	727,00	—	extravilan	836,05
348	2300	Alba	Sâncraii	Szántó Mihail	125	—	3213/3/2/7	arabil	—	—	2.200,00	484,00	—	extravilan	556,60
349	2302	Alba	Sâncraii	Marginean Ioan	—	—	3039/4	arabil	—	—	1.400,00	7,00	—	extravilan	8,05
350	2302 ⁴	Alba	Sâncraii	Cîmpean Ana	114	—	3039/7/3	arabil	—	—	1.400,00	1.057,00	—	extravilan	1.215,55
351	2302 ⁵	Alba	Sâncraii	Bama Ioan	114	—	3039/1/2	arabil	—	—	1.400,00	1.400,00	—	extravilan	1.610,00
352	2310	Alba	Sâncraii	Duda Maria, Poienaru Valentina	—	—	3037/2/1/1	arabil	—	—	17.400,00	7,00	—	extravilan	8,05
353	2311	Alba	Sâncraii	Hopîrtean Aurel	112	—	3037/2/1/2	arabil	—	—	12.600,00	3.758,00	—	extravilan	4.321,70
354	2313	Alba	Sâncraii	Cîmpan Adrian Alin, Cîmpan Viortica	112	—	475/2	livadă	—	70724	8.890,00	8.586,00	—	extravilan	4.936,95
355	2315	Alba	Sâncraii	Costea Elisabeta	112	—	475/4	livadă	—	—	2.780,00	2.076,00	—	extravilan	1.193,70
356	2316	Alba	Sâncraii	Nagy Mihail, Nagy Maria	112	—	475/5/1	livadă	—	—	2.318,00	1.741,00	—	extravilan	1.001,08
357	2317	Alba	Sâncraii	Avram Ioan	—	—	475/5/2	livadă	—	—	2.780,00	1.385,00	—	extravilan	796,38
358	2318	Alba	Sâncraii	Moldovan Ioan, Moldovan Nicoleta	112	—	475/6	livadă	75142	75142	19.870,00	1.593,00	—	extravilan	915,98
359	2318 ¹	Alba	Sâncraii	Racz Susana	—	—	3221/1/1/7	arabil	—	—	2.900,00	157,00	—	extravilan	451,38
360	2318 ²	Alba	Sâncraii	Jofi Susana, Tocaciu Roman, Drugă Maria, Cerni Amalia, Marin Valeria, Călinov Ana	—	—	3221/1/2/6	arabil	—	—	8.600,00	49,00	—	extravilan	140,88
361	2319	Alba	Ciumbud	Szakacs Ioan, Szakacs Ernest	112	—	3037/2/7	arabil	—	—	2.900,00	10,00	—	extravilan	17,25
362	2320	Alba	Ciumbud	Szöcs Andrei	—	—	3037/2/8	arabil	—	—	2.900,00	278,00	—	extravilan	479,55
363	2321	Alba	Ciumbud	Cîmpan Adrian Alin, Cîmpan Viortica	—	—	3037/2/9	arabil	77396	77396	2.678,00	1.628,00	—	extravilan	2.808,30
364	2322	Alba	Ciumbud	Bakk Martin	—	—	3037/2/10	arabil	—	—	2.900,00	1.335,00	—	extravilan	2.302,88
365	2323	Alba	Ciumbud	Toth Ștefan, Toth Margareta, Kerekes Susana	—	—	3037/2/11	arabil	—	—	2.900,00	1.642,00	—	extravilan	2.832,45
366	2325	Alba	Ciumbud	Bakk Gheorghe	—	—	3037/1/1/1	arabil	—	—	2.900,00	2.210,00	—	extravilan	3.812,25
367	2327	Alba	Ciumbud	Megyesi Ioana Ramona, Megyesi Ștefan Iuliu	—	—	3037/1/1/3	arabil	898	72516	2.900,00	2.659,00	—	extravilan	4.586,78
368	2329	Alba	Ciumbud	Zsiga Sara	—	—	3037/1/1/5	arabil	—	—	5.200,00	3.481,00	—	extravilan	6.004,73
369	2330	Alba	Ciumbud	Molnar Andrei	112	—	3037/1/1/6/1	arabil	—	—	2.150,00	1.239,00	—	extravilan	2.137,28
370	2332	Alba	Ciumbud	Zsiga Ștefan	—	—	3037/1/1/7	arabil	—	—	23.200,00	3.403,00	—	extravilan	5.870,18
371	2333	Alba	Ciumbud	Municipiul Aiud — domeniul privat	—	—	2441/1/1/10	arabil	—	—	3.000,00	2.894,00	—	extravilan	4.992,15

0	1	2	3	4	5	6	7	8	9	10	11	12	13	14
372	2334	Alba	Ciumbrod	Dumitru Gheorghe	—	2448/1/1	arabil	—	—	2.900,00	1.826,00	—	extravilan	3.149,85
373	2334 ¹	Alba	Ciumbrod	Municipiul Aiud — domeniul privat	—	2448/1/1/1	arabil	—	—	148,00	148,00	—	extravilan	255,30
374	2336	Alba	Ciumbrod	Hirceaga Teodor, Hirceaga Iustin, Bembea Maria, Hirceaga Ioan, Domșa Olimpia	—	2448/8/1	arabil	—	—	28.700,00	12.582,00	—	extravilan	21.703,95
375	2337	Alba	Ciumbrod	linca Tudor	—	2448/8/2	arabil	—	—	2.900,00	1.699,00	—	extravilan	2.930,78
376	2338	Alba	Ciumbrod	Chiorean Vasile, Sas Eugenia, Chiorean Gheorghe, Ciungan Maria, Sirb Cornelia	96	2448/8/3	arabil	—	—	2.900,00	1.643,00	—	extravilan	2.834,18
377	2339	Alba	Ciumbrod	ilea Lucretia	—	2448/8/4	arabil	—	—	2.900,00	1.565,00	—	extravilan	2.699,63
378	2340	Alba	Ciumbrod	Crisan Ioan	96	2448/8/5	arabil	—	—	7.900,00	3.950,00	—	extravilan	6.813,75
379	2341	Alba	Ciumbrod	Crisan Ioan	96	2448/8/6	arabil	—	—	3.300,00	1.559,00	—	extravilan	2.689,28
380	2343	Alba	Ciumbrod	Bakk Ioan	—	2450/1/16/18	arabil	—	—	5.800,00	567,00	—	extravilan	978,08
381	2344	Alba	Ciumbrod	Ciubota Ioan, Visa Livia	—	2450/1/16/17	arabil	—	—	2.900,00	1.321,00	—	extravilan	2.278,73
382	2345	Alba	Ciumbrod	Băilka Nicolae	—	2450/1/16/16	arabil	—	—	2.900,00	1.787,00	—	extravilan	3.082,58
383	2346	Alba	Ciumbrod	Bakk Gheorghe	—	2450/1/16/15	arabil	—	—	5.800,00	4.449,00	—	extravilan	7.674,53
384	2347	Alba	Ciumbrod	Man Maria, Sima Ana	—	2450/1/16/14	arabil	—	—	2.900,00	2.211,00	—	extravilan	3.813,98
385	2348	Alba	Ciumbrod	Zsiga Sara	—	2450/1/16/13	arabil	—	—	2.900,00	2.051,00	—	extravilan	3.537,98
386	2349	Alba	Ciumbrod	Keresztesi Sigismund	—	2450/1/16/12	arabil	—	—	2.900,00	1.918,00	—	extravilan	3.308,55
387	2350	Alba	Ciumbrod	Tamas Irma	—	2450/1/16/11	arabil	—	—	5.800,00	3.315,00	—	extravilan	5.718,38
388	2351	Alba	Ciumbrod	Bakk Ștefan	—	2450/1/16/10	arabil	—	—	5.800,00	2.886,00	—	extravilan	4.978,35
389	2352	Alba	Ciumbrod	Avram Carolina	—	2450/1/16/9	arabil	89693	89693	2.900,00	1.307,00	—	extravilan	2.254,58
390	2354	Alba	Ciumbrod	Bakk Gheorghe	—	2450/1/16/29	arabil	—	—	11.600,00	6,00	—	extravilan	10,35
391	2357	Alba	Ciumbrod	Tamaș Susana	—	2450/1/16/6	arabil	—	—	2.900,00	951,00	—	extravilan	1.640,48
392	2359	Alba	Ciumbrod	Zsiga Ștefan	—	2450/1/17	arabil	—	—	5.800,00	2.238,00	—	extravilan	3.860,55
393	2360	Alba	Ciumbrod	Molnar Martin	—	2450/1/16/4	arabil	—	—	2.900,00	2.771,00	—	extravilan	4.779,98
394	2361	Alba	Ciumbrod	Keresztesy Iosif	96	2450/1/16/3	arabil	—	—	2.900,00	300,00	—	extravilan	517,50
395	2363	Alba	Ciumbrod	Bakk Ștefan	—	2450/1/16/1	arabil	—	—	2.900,00	2.900,00	—	extravilan	5.002,50
396	2364	Alba	Ciumbrod	Raica Ioan	—	2450/1/15	arabil	—	—	11.400,00	4.136,00	—	extravilan	7.134,60
397	2366	Alba	Ciumbrod	Czirjak Margareta, Jolitan Ghizela	—	2453/17	arabil	—	—	24.300,00	15.117,00	—	extravilan	26.076,83
398	2367	Alba	Ciumbrod	Municipiul Aiud — domeniul privat	—	2453/19/1	arabil	—	—	4.924,00	2.220,00	—	extravilan	3.829,50
399	2395	Alba	Rădești	Pula Ioan	34	349/41	făneață	—	—	2.842,00	760,00	—	extravilan	131,10
400	2463	Alba	Rădești	Brez Gheorghe	—	343/1/1	arabil	—	—	2.601,00	1.025,00	—	extravilan	1.414,50
401	2473	Alba	Rădești	Porca Ioan	9	54/18	arabil	—	—	5.800,00	1.703,00	—	extravilan	2.350,14
402	2512	Alba	Rădești	Danai Alexandru	—	4136/8	arabil	—	—	4.400,00	4.400,00	—	extravilan	6.072,00
403	2520	Alba	Ciumbrod	Pavel Titus	97	2453/19/2	arabil	—	—	5.600,00	2.600,00	—	extravilan	4.485,00
404	2521	Alba	Ciumbrod	Toth Ladislau	97	2453/19/3	arabil	—	—	14.000,00	5.909,00	—	extravilan	10.193,03
405	2522	Alba	Ciumbrod	Marginean Traian	—	2453/20	arabil	—	—	2.900,00	1.279,00	—	extravilan	2.206,28
406	2523	Alba	Ciumbrod	Megyesi Ana	—	2453/21	arabil	—	—	2.200,00	971,00	—	extravilan	1.674,98

407	2524	Alba	Ciumbrod	Municipiul Aiud — domeniul privat	—	2453/22/1	arabil	—	—	2.900,00	1.278,00	—	extravilan	2.204,55
408	2525	Alba	Ciumbrod	Kiss Ștefan, Hegedűs Catalina, Köbke Iuliana	97	2453/22/2	arabil	—	—	5.800,00	2.555,00	—	extravilan	4.407,38
409	2526	Alba	Ciumbrod	Kadar Ștefan, Kadar Clara	97	2453/23	arabil	—	—	5.800,00	2.553,00	—	extravilan	4.403,93
410	2527	Alba	Ciumbrod	Keresztesy Susana, Szakacs Raffia, Bardi Clara, Szakacs Ernest, Szakacs Ioan	—	2453/24	arabil	—	—	8.600,00	2.983,00	—	extravilan	5.145,68
411	2528	Alba	Ciumbrod	Vilcea Laura	—	2491/1/42	arabil	—	—	2.900,00	345,00	—	extravilan	595,13
412	2528 ¹	Alba	Ciumbrod	Tiutiu Anuta	—	2491/1/43	arabil	—	—	4.700,00	173,00	—	extravilan	298,43
413	2529	Alba	Ciumbrod	Bakk Gheorghe	—	2494/1/41/1	arabil	—	—	2.900,00	534,00	—	extravilan	921,15
414	2530	Alba	Ciumbrod	Han Pamela Otilia	98	2491/1/41/2	arabil	89823	89823	4.000,00	1.051,00	—	extravilan	1.812,98
415	2532	Alba	Ciumbrod	Lup Ioan	—	2491/1/39	arabil	—	—	2.900,00	1.194,00	—	extravilan	2.059,65
416	2536	Alba	Ciumbrod	Kiss Gabriela	—	2469/1/35	arabil	—	—	2.900,00	2.138,00	—	extravilan	3.688,05
417	2537	Alba	Ciumbrod	Szakacs Ioan, Szakacs Ernest	—	2491/1/34	arabil	—	—	2.900,00	2.446,00	—	extravilan	4.219,35
418	2547	Alba	Ciumbrod	Iepure Teodor	—	2491/1	arabil	—	—	2.900,00	806,00	—	extravilan	1.390,35
419	2548	Alba	Ciumbrod	Boros Crucita	—	2491/1/23	arabil	—	—	2.900,00	499,00	—	extravilan	860,78
420	2550	Alba	Ciumbrod	Parohia Reformată Ciumbrod — domeniul privat	98	2491/2/43	arabil	—	—	1.900,00	508,00	—	extravilan	876,30
421	2554	Alba	Ciumbrod	Bakk Denes	98	2491/2/39	arabil	—	—	8.700,00	3.024,00	—	extravilan	5.216,40
422	2555	Alba	Ciumbrod	Szöcs Andrei	—	2491/2/38	arabil	—	—	5.800,00	2.027,00	—	extravilan	3.496,58
423	2559	Alba	Ciumbrod	Zsiga Andrei	—	2491/2/34	arabil	—	—	4.300,00	1.556,00	—	extravilan	2.684,10
424	2562	Alba	Ciumbrod	Bakk Gheorghe	—	2491/2/31	arabil	—	—	5.800,00	2.714,00	—	extravilan	4.681,65
425	2563	Alba	Ciumbrod	Bakk Ioan	—	2491/2/30	arabil	—	—	17.400,00	5.725,00	—	extravilan	9.875,63
426	2565	Alba	Ciumbrod	Municipiul Aiud — domeniul privat	—	2491/2/4	făneată	—	—	6.400,00	2.866,00	—	extravilan	1.647,95
427	2566	Alba	Ciumbrod	Telegdy Irina	—	2491/2/2	vie	—	—	2.600,00	2.342,00	—	extravilan	2.693,30
428	2567	Alba	Ciumbrod	Telegdy Irina	—	2491/2/3	arabil	—	—	51.900,00	12.390,00	—	extravilan	21.372,75
429	2569	Alba	Ciumbrod	Kiss Enikő	61	1820/2/2	arabil	—	—	6.000,00	1.063,00	—	extravilan	1.833,68
430	2576	Alba	Ciumbrod	Municipiul Aiud — domeniul privat	—	1820/3/3/1	arabil	—	—	4.049,00	4.004,00	—	extravilan	6.906,90
431	2581	Alba	Ciumbrod	Municipiul Aiud — domeniul privat	—	1820/4/1	neproductiv	—	—	12.017,00	969,00	—	extravilan	557,18
432	2582	Alba	Ciumbrod	Talaș Magdalena	—	1795/12	arabil	—	—	15.000,00	21,00	—	extravilan	36,23
433	2583	Alba	Ciumbrod	Calu Gheorghe	—	1795/13	arabil	—	—	4.400,00	312,00	—	extravilan	538,20
434	2584	Alba	Ciumbrod	Koble Dionisie	60	1795/14/1	arabil	—	—	2.900,00	397,00	—	extravilan	684,83
435	2585	Alba	Ciumbrod	Koble Ioan	60	1795/14/2	arabil	—	—	2.900,00	539,00	—	extravilan	929,78
436	2586	Alba	Ciumbrod	Kocsis Margareta, Deszö Moise Zoltan, Popa Ecaterina	—	A1795/15	arabil	—	—	31.600,00	8.004,00	—	extravilan	13.806,90
437	2587	Alba	Ciumbrod	Czirka Georgina, Ranca Ioan, Ranca Șofron, Chiorean Maria	60	1795/16	arabil	—	—	4.500,00	1.262,00	—	extravilan	2.176,95
438	2587 ¹	Alba	Ciumbrod	Municipiul Aiud — domeniul privat	—	1795/17	arabil	—	—	8.000,00	2.650,00	—	extravilan	4.571,25
439	2591	Alba	Aiud	Maniu George-Constantin, Maniu Ionela	58	1684/35	arabil	71658	71658	24.000,00	7.782,00	—	extravilan	35.797,20
440	2591 ¹	Alba	Aiud	Bialiș Ecaterina	60	1759/1	arabil	—	—	4.300,00	389,00	—	extravilan	1.789,40

472	2719	Alba	Păgida	Ratiu Ioan	57	1677/17	arabil	—	—	2.900,00	534,00	—	extravilan	614,10
473	2722	Alba	Păgida	Mureșan Zaharia	57	1677/14	arabil	—	—	6.700,00	1.350,00	—	extravilan	1.552,50
474	2723	Alba	Păgida	Ranca Rozalia	57	1677/13	arabil	—	—	3.100,00	650,00	—	extravilan	747,50
475	2736	Alba	Păgida	Ranca Susana	55	1661/37	arabil	—	—	11.600,00	6.894,00	—	extravilan	7.928,10
476	2752	Alba	Păgida	Marina Rodica	55	1661/21	arabil	216/1	79495	2.900,00	186,00	—	extravilan	213,90
477	2753	Alba	Păgida	Raț Lauren	—	1661/1	arabil	—	—	2.900,00	117,00	—	extravilan	134,55
478	2765	Alba	Păgida	Bumb Ana	52	1664/8	arabil	—	—	2.900,00	11,00	—	extravilan	12,65
479	2765 ¹	Alba	Păgida	Municipiul Aiud — domeniul privat	—	1656	neproductiv	—	—	5.947,00	1.709,00	—	extravilan	982,68
480	2766	Alba	Păgida	Köble Raveca	—	1664/2	vie	—	—	200,00	200,00	—	extravilan	230,00
481	2766 ¹	Alba	Păgida	Municipiul Aiud — domeniul privat	—	1664	vie	—	—	800,00	741,00	—	extravilan	852,15
482	2766 ²	Alba	Gâmbaș	Zeresztes Ödön	—	1664	vie	—	—	200,00	99,00	—	extravilan	113,85
483	2766 ³	Alba	Gâmbaș	Gombocz Francisc	—	1664/2	vie	—	—	300,00	90,00	—	extravilan	103,50
484	2767	Alba	Gâmbaș	Municipiul Aiud — domeniul privat	—	1664	neproductiv	—	—	3.160,00	3.123,00	—	extravilan	1.795,73
485	2767 ¹	Alba	Gâmbaș	Municipiul Aiud — domeniul privat	—	1664	neproductiv	—	—	1.448,00	240,00	—	extravilan	138,00
486	2768	Alba	Păgida	Municipiul Aiud — domeniul privat	—	1664	vie	—	—	900,00	353,00	—	extravilan	405,95
487	2768 ¹	Alba	Gâmbaș	Municipiul Aiud — domeniul privat	—	1664	vie	—	—	300,00	300,00	—	extravilan	345,00
488	2768 ²	Alba	Gâmbaș	Municipiul Aiud — domeniul privat	—	1664	vie	—	—	400,00	400,00	—	extravilan	460,00
489	2768 ³	Alba	Gâmbaș	Nistor Maria, Popa Marta, Man Dumitru, Muresan Aurelia, Man Ion	—	1664	vie	—	—	200,00	200,00	—	extravilan	230,00
490	2768 ⁴	Alba	Gâmbaș	Moldovan Valeria, Florea Ioan	55	1664/2/6	vie	—	—	200,00	200,00	—	extravilan	230,00
491	2768 ⁵	Alba	Gâmbaș	Boșan Cornelia, Oprea Viorel, Florea Maria	—	1664	vie	—	—	300,00	300,00	—	extravilan	345,00
492	2768 ⁶	Alba	Gâmbaș	Costea Virginia, Lazar Pamfil	55	1664/2/4	vie	—	—	500,00	500,00	—	extravilan	575,00
493	2768 ⁷	Alba	Păgida	Szikra Gheorghie	—	1664/2	vie	—	—	396,00	396,00	—	extravilan	455,40
494	2768 ⁸	Alba	Gâmbaș	Varro Raveca	55	1664/2/1	vie	—	—	300,00	300,00	—	extravilan	345,00
495	2768 ⁹	Alba	Gâmbaș	Ciortea Ioan	—	1664	vie	—	—	200,00	200,00	—	extravilan	230,00
496	2769	Alba	Păgida	Municipiul Aiud — domeniul privat	—	1669	făneată	—	—	2.100,00	487,00	—	extravilan	280,03
497	2769 ¹	Alba	Gâmbaș	Municipiul Aiud — domeniul privat	—	1667	făneată	—	—	3.700,00	392,00	—	extravilan	225,40
498	2771	Alba	Gâmbaș	Moldovan Ștefan	49	1534/1/36	arabil	—	—	1.400,00	184,00	—	extravilan	211,60
499	2771 ¹	Alba	Gâmbaș	Sirbu Melania	—	1534/1	arabil	—	—	1.400,00	150,00	—	extravilan	172,50
500	2771 ²	Alba	Gâmbaș	Mater Susana	49	1534/1	arabil	—	—	2.200,00	82,00	—	extravilan	94,30
501	2771 ³	Alba	Gâmbaș	Florea Romul	49	1534/1/39	arabil	—	—	3.100,00	135,00	—	extravilan	155,25
502	2773	Alba	Gâmbaș	Moldovan Eugen, Moldovan Aurel, Furdul Olga	49	1534/1/33	arabil	—	—	2.900,00	201,00	—	extravilan	231,15
503	2774	Alba	Gâmbaș	Man Nicolae	—	1532/1/1	arabil	—	—	2.900,00	222,00	—	extravilan	255,30
504	2775	Alba	Gâmbaș	Jiros Maria	49	1534/31	arabil	—	—	5.800,00	655,00	—	extravilan	753,25
505	2776	Alba	Gâmbaș	Baba Leontina	—	1534/1	arabil	—	—	5.800,00	959,00	—	extravilan	1.102,85
506	2777	Alba	Gâmbaș	Muntean Cornel, Verdeș Maria	49	1534/1/29	arabil	—	—	4.300,00	677,00	—	extravilan	778,55
507	2779	Alba	Gâmbaș	Varro Susana	49	1534/1/27	arabil	—	—	2.900,00	505,00	—	extravilan	580,75

0	1	2	3	4	5	6	7	8	9	10	11	12	13	14
508	2780	Alba	Gâmbaş	Varro Elena	—	1532/1/1	arabil	—	—	4.300,00	876,00	—	extravilan	1.007,40
509	2781	Alba	Gâmbaş	Hard Doina	—	1532/1/1	arabil	—	—	2.900,00	505,00	—	extravilan	580,75
510	2782	Alba	Gâmbaş	Köble Iosif	—	1532/1/1	arabil	—	—	2.900,00	748,00	—	extravilan	860,20
511	2785	Alba	Gâmbaş	Takacs Ioan	—	1534/1	arabil	—	—	2.900,00	909,00	—	extravilan	1.045,35
512	2786	Alba	Gâmbaş	Parohia Reformată Gâmbaş — domeniul privat	—	1532/1	arabil	—	—	2.900,00	959,00	—	extravilan	1.102,85
513	2788	Alba	Gâmbaş	Duca Romul, Duca Letiția	—	1534/1	arabil	—	—	2.900,00	1.058,00	—	extravilan	1.216,70
514	2789	Alba	Gâmbaş	Duca Emil	—	1532/1/1	arabil	—	—	5.800,00	2.260,00	—	extravilan	2.599,00
515	2792	Alba	Gâmbaş	Duca Maria, Toma Denisa, Popa Turica Mihaela, Casim Ana, Alexa Ion, Alexa Eugen, Sasu Cornelia, Alexa Ilie, Ciorteza Cornelia	49	1534/1/14	arabil	—	—	2.900,00	1.145,00	—	extravilan	1.316,75
516	2793	Alba	Gâmbaş	Ranca Ioan	—	1534/1	arabil	—	—	2.900,00	1.094,00	—	extravilan	1.258,10
517	2794	Alba	Gâmbaş	Takacs Mihail	—	1534/1	arabil	—	—	2.900,00	1.080,00	—	extravilan	1.242,00
518	2795	Alba	Gâmbaş	Varro Iuliana	—	1534/1	arabil	—	—	1.400,00	519,00	—	extravilan	596,85
519	2796	Alba	Gâmbaş	Țălnariu Domnica, Man Sebastian, Man Damaschin, Man Ioan, Maniu Valentina	—	1534/1	arabil	—	—	4.300,00	1.577,00	—	extravilan	1.813,55
520	2797	Alba	Gâmbaş	Olean Ioan	—	1532/1/1	arabil	—	—	2.900,00	58,00	—	extravilan	66,70
521	2798	Alba	Gâmbaş	Boșan Cornelia, Oprea Viorel, Florea Maria	—	1534/1	arabil	—	—	2.900,00	52,00	—	extravilan	59,80
522	2799	Alba	Gâmbaş	Varro Vilhelm, Varro Stefan, Hegedus Aurelia	49	1534/1/7	arabil	—	—	2.900,00	48,00	—	extravilan	55,20
523	2800	Alba	Gâmbaş	Florea Emil	—	1532/1/1	arabil	—	—	2.200,00	35,00	—	extravilan	40,25
524	2801	Alba	Gâmbaş	Baba Leontina	—	1532/1/2	arabil	—	—	4.300,00	60,00	—	extravilan	69,00
525	2802	Alba	Gâmbaş	Muntean Romul	49	1534/1/4	arabil	—	—	2.900,00	33,00	—	extravilan	37,95
526	2803	Alba	Gâmbaş	Costea Virginia, Lazar Pamfil	49	1534/1/3	arabil	—	—	2.900,00	31,00	—	extravilan	35,65
527	2804	Alba	Gâmbaş	Muntean Emil, Muntean Roman, Nistor Valeria	—	1532/1/1	arabil	—	—	2.900,00	28,00	—	extravilan	32,20
528	2805	Alba	Gâmbaş	Vlad Rodica	—	1532/1/1	arabil	—	—	2.900,00	25,00	—	extravilan	28,75
529	2808	Alba	Gâmbaş	Gombocz Francisc	—	1532/1/1	arabil	—	—	2.300,00	845,00	—	extravilan	971,75
530	2810	Alba	Gâmbaş	Olean Ioan	—	1532/1/1	arabil	—	—	2.900,00	994,00	—	extravilan	1.143,10
531	2811	Alba	Gâmbaş	Boșan Cornelia, Oprea Viorel, Florea Maria	—	1534/1	arabil	—	—	2.900,00	994,00	—	extravilan	1.143,10
532	2812	Alba	Gâmbaş	Varro Vilhelm, Varro Stefan, Hegedus Aurelia	49	1534/1/7	arabil	—	—	2.900,00	994,00	—	extravilan	1.143,10
533	2813	Alba	Gâmbaş	Florea Emil	—	1532/1/1	arabil	—	—	2.200,00	759,00	—	extravilan	872,85
534	2814	Alba	Gâmbaş	Baba Leontina	—	1532/1/2	arabil	—	—	4.300,00	1.502,00	—	extravilan	1.727,30
535	2815	Alba	Gâmbaş	Muntean Romul	49	1534/1/4	arabil	—	—	2.900,00	1.206,00	—	extravilan	1.386,90
536	2816	Alba	Gâmbaş	Costea Virginia, Lazar Pamfil	49	1534/1/3	arabil	—	—	2.900,00	1.034,00	—	extravilan	1.189,10
537	2817	Alba	Gâmbaş	Muntean Emil, Muntean Roman, Nistor Valeria	—	1532/1/1	arabil	—	—	2.900,00	1.040,00	—	extravilan	1.196,00
538	2818	Alba	Gâmbaş	Vlad Rodica	—	1532/1/1	arabil	—	—	2.900,00	1.042,00	—	extravilan	1.198,30
539	2820	Alba	Gâmbaş	Varro Iosif	—	1534/1	arabil	—	—	2.900,00	1.061,00	—	extravilan	1.220,15
540	2822	Alba	Gâmbaş	Tatar Carolina	49	1495/33	arabil	—	—	1.400,00	430,00	—	extravilan	494,50
541	2825	Alba	Gâmbaş	Municipiul Aiud — domeniul privat	—	1532/1/30	arabil	—	—	1.400,00	589,00	—	extravilan	677,35

542	2826	Alba	Gâmbaş	Hard Doina	—	1534/1	arabil	—	—	—	2.900,00	1.109,00	—	extravilan	1.275,35
543	2828	Alba	Gâmbaş	Popa Aurelia	49	1532/1/27	arabil	—	—	—	2.900,00	1.151,00	—	extravilan	1.323,65
544	2829	Alba	Gâmbaş	Molnar Raveca, Takacs Eugen	—	1532/1/1	arabil	—	—	—	2.900,00	1.159,00	—	extravilan	1.332,85
545	2830	Alba	Gâmbaş	Tanasescu Violeta	40	1532/1/25	arabil	—	—	—	1.400,00	724,00	—	extravilan	832,60
546	2831	Alba	Gâmbaş	Bîrcea Damaschin	—	1532/1/1/15	arabil	—	—	—	1.400,00	397,00	—	extravilan	456,55
547	2833	Alba	Gâmbaş	Municipiul Aiud — domeniul privat	—	1532/1/22	arabil	—	—	—	1.400,00	347,00	—	extravilan	399,05
548	2835	Alba	Gâmbaş	Molnar Raveca, Takacs Eugen	—	1532/1/1	arabil	—	—	—	1.400,00	903,00	—	extravilan	1.038,45
549	2842	Alba	Gâmbaş	Municipiul Aiud — domeniul privat	—	1532/1/10	arabil	—	—	—	1.400,00	1.000,00	—	extravilan	1.150,00
550	28422	Alba	Gâmbaş	Varro Vasile	—	1532/1/10/1	arabil	—	—	—	2.900,00	1.337,00	—	extravilan	1.537,55
551	28423	Alba	Gâmbaş	Municipiul Aiud — domeniul privat	—	1532/1/13	arabil	—	—	—	1.400,00	165,00	—	extravilan	189,75
552	28424	Alba	Gâmbaş	Varro Iosif	—	1534/1	arabil	—	—	—	1.400,00	132,00	—	extravilan	151,80
553	28425	Alba	Gâmbaş	Municipiul Aiud — domeniul privat	—	1532/1/113	arabil	—	—	—	1.400,00	96,00	—	extravilan	110,40
554	28426	Alba	Gâmbaş	Gombocs Ștefan	49	1532/1/10/2	arabil	—	—	—	1.400,00	90,00	—	extravilan	103,50
555	2844	Alba	Gâmbaş	Municipiul Aiud — domeniul privat	—	1532/2	făneală	—	—	—	3.200,00	2.635,00	—	extravilan	1.515,13
556	2845	Alba	Gâmbaş	Varro Elena	—	1532/1	arabil	—	—	—	1.400,00	1.400,00	—	extravilan	1.610,00
557	2846	Alba	Gâmbaş	Municipiul Aiud — domeniul privat	—	1532/1/7	arabil	—	—	—	1.400,00	1.400,00	—	extravilan	1.610,00
558	2847	Alba	Gâmbaş	Municipiul Aiud — domeniul privat	—	1532/1/6	arabil	—	—	—	1.400,00	1.400,00	—	extravilan	1.610,00
559	2851	Alba	Gâmbaş	Keresztesi Maria	—	1534/1	arabil	—	—	—	1.500,00	872,00	—	extravilan	1.002,80
560	2852	Alba	Gâmbaş	Man Nicolae	—	1534/1	arabil	—	—	—	2.500,00	845,00	—	extravilan	971,75
561	2853	Alba	Gâmbaş	Municipiul Aiud — domeniul privat	—	1495/9	arabil	—	—	—	22.000,00	2.341,00	—	extravilan	2.692,15
562	2854	Alba	Gâmbaş	Florea Maria	—	1495	arabil	—	—	—	5.800,00	2.005,00	—	extravilan	2.305,75
563	2856	Alba	Gâmbaş	Sîrbu Melania	—	1495	arabil	—	—	—	11.600,00	4.418,00	—	extravilan	5.080,70
564	2857	Alba	Gâmbaş	Baba Leontina	—	1495	arabil	—	—	—	11.600,00	6.191,00	—	extravilan	7.119,65
565	2858	Alba	Gâmbaş	Muntean Emil, Muntean Roman, Nistor Valeria	—	1495	arabil	—	—	—	8.700,00	7.630,00	—	extravilan	8.774,50
566	2862	Alba	Gâmbaş	Duca Traian	—	1511	vie	—	—	—	300,00	300,00	—	extravilan	345,00
567	2863	Alba	Gâmbaş	Szekely Alexandru	—	1511	vie	—	—	—	500,00	497,00	—	extravilan	571,55
568	2864	Alba	Gâmbaş	Baba Leontina	—	1511	vie	—	—	—	200,00	200,00	—	extravilan	230,00
569	2867	Alba	Gâmbaş	Municipiul Aiud — domeniul privat	—	1495/9	arabil	—	—	—	22.000,00	355,00	—	extravilan	408,25
570	2869	Alba	Gâmbaş	Varro Vasile	43	1490/2	arabil	—	—	—	2.700,00	129,00	—	extravilan	148,35
571	2870	Alba	Gâmbaş	Talnariu Domnica, Man Sebastian, Man Damaschin, Man Ioan, Maniu Valentina	—	1490	arabil	—	—	—	2.900,00	422,00	—	extravilan	485,30
572	2871	Alba	Gâmbaş	Baba Leontina	—	1490	arabil	—	—	—	1.500,00	206,00	—	extravilan	236,90
573	2873	Alba	Gâmbaş	Muntean Emil, Muntean Roman, Nistor Valeria	—	1490	arabil	—	—	—	700,00	362,00	—	extravilan	416,30
574	2875	Alba	Gâmbaş	Vlad Rodica	—	1490	arabil	—	—	—	2.900,00	386,00	—	extravilan	443,90
575	2877	Alba	Gâmbaş	Varro Vasile	43	1490/2	arabil	—	—	—	2.700,00	829,00	—	extravilan	953,35
576	2878	Alba	Gâmbaş	Talnariu Domnica, Man Sebastian, Man Damaschin, Man Ioan, Maniu Valentina	—	1490	arabil	—	—	—	2.900,00	586,00	—	extravilan	673,90
577	2879	Alba	Gâmbaş	Baba Leontina	—	1490	arabil	—	—	—	1.500,00	292,00	—	extravilan	335,80

0	1	2	3	4	5	6	7	8	9	10	11	12	13	14
578	2883	Alba	Gâmbaş	Vlad Rodica	—	1490	arabil	—	—	2.900,00	475,00	—	extravilan	546,25
579	2887	Alba	Gâmbaş	Oltean Ioan	—	1490	arabil	—	—	1.400,00	1.102,00	—	extravilan	1.267,30
580	2888	Alba	Gâmbaş	Municipiul Aiud — domeniul privat	—	1490/16	arabil	—	—	4.800,00	1.891,00	—	extravilan	2.174,65
581	2889	Alba	Gâmbaş	Municipiul Aiud — domeniul privat	—	1490/17	arabil	—	—	2.900,00	933,00	—	extravilan	1.072,95
582	2891	Alba	Gâmbaş	Lazăr Victor	—	1495	arabil	—	—	5.100,00	575,00	—	extravilan	661,25
583	2892	Alba	Gâmbaş	Borda Gherasim	—	1677	arabil	—	—	1.500,00	121,00	—	extravilan	139,15
584	2893	Alba	Gâmbaş	Man Nicolae	—	1495	arabil	—	—	2.000,00	147,00	—	extravilan	169,05
585	2893 ¹	Alba	Gâmbaş	Ducă Nicolae, Astalus Leontina, Ciortea Ioan, Oltean Leontina	—	1495	arabil	—	—	1.400,00	65,00	—	extravilan	74,75
586	2893 ²	Alba	Gâmbaş	Takacs Dionisie	—	1490	arabil	—	—	2.400,00	88,00	—	extravilan	101,20
587	2893 ³	Alba	Gâmbaş	Varro Maria	—	1490	arabil	—	—	1.500,00	40,00	—	extravilan	46,00
588	2893 ⁴	Alba	Gâmbaş	Hard Doina	—	1495	arabil	—	—	2.900,00	44,00	—	extravilan	50,60
589	2893 ⁵	Alba	Gâmbaş	Moldovan Valeria, Florea Ioan	47	1490/26	arabil	—	—	2.900,00	6,00	—	extravilan	6,90
590	2894	Alba	Gâmbaş	Municipiul Aiud — domeniul privat	—	1940/55	arabil	—	—	3.200,00	1.596,00	—	extravilan	1.835,40
591	2901	Alba	Gâmbaş	Varro Susana	49	1490/62	arabil	—	—	1.400,00	715,00	—	extravilan	822,25
592	2902	Alba	Gâmbaş	Takacs Ștefan	—	1490	arabil	—	—	2.900,00	2.286,00	—	extravilan	2.628,90
593	2903	Alba	Gâmbaş	Municipiul Aiud — domeniul privat	—	1490/64	arabil	—	—	1.400,00	1.139,00	—	extravilan	1.309,85
594	2904	Alba	Gâmbaş	Parohia Reformată — domeniul privat	—	1490	arabil	—	—	2.900,00	2.434,00	—	extravilan	2.799,10
595	2906	Alba	Gâmbaş	Ranca Ioan	—	1490	arabil	—	—	2.000,00	106,00	—	extravilan	121,90
596	2910	Alba	Gâmbaş	Ranca Ioan	—	1490	arabil	—	—	2.000,00	1.492,00	—	extravilan	1.715,80
597	2913	Alba	Gâmbaş	Turzai Ștefan	—	1490	arabil	—	—	3.000,00	2.063,00	—	extravilan	2.360,95
598	2914	Alba	Gâmbaş	Varro Raveca	47	148/170	arabil	—	—	2.900,00	1.700,00	—	extravilan	1.955,00
599	2915	Alba	Gâmbaş	Florea Tănase, Florea Victoria, Borsan Valentina, Oltean Veronica	—	1490	arabil	—	—	1.400,00	1.253,00	—	extravilan	1.440,95
600	2916	Alba	Gâmbaş	Borda Gherasim	—	1458	arabil	—	—	1.499,00	1.156,00	—	extravilan	1.329,40
601	2917	Alba	Gâmbaş	Municipiul Aiud — domeniul privat	—	1490/74	arabil	—	—	1.400,00	873,00	—	extravilan	1.003,95
602	2918	Alba	Gâmbaş	Municipiul Aiud — domeniul privat	—	1489/1	pășune	—	—	32.131,00	5.933,00	—	extravilan	3.411,48
603	2919	Alba	Gâmbaş	Tâlnariu Dominica, Man Sebastian, Man Damaschin, Man Ioan, Maniu Valentina	—	1478/2	arabil	—	—	5.800,00	4.430,00	—	extravilan	5.094,50
604	2919 ²	Alba	Gâmbaş	Varro Emeric	—	1478/39	arabil	—	—	1.200,00	48,00	—	extravilan	55,20
605	2922	Alba	Gâmbaş	Nistor Maria, Popa Marta, Man Dumitru, Mureșan Aurelia, Man Ion	—	1495	arabil	—	—	4.300,00	2.784,00	—	extravilan	3.201,60
606	2924	Alba	Gâmbaş	Varro Iosif	—	1478/2	arabil	—	—	6.000,00	5.611,00	—	extravilan	6.452,65
607	2926	Alba	Gâmbaş	Baba Leontina	—	1478/2	arabil	—	—	4.700,00	896,00	—	extravilan	1.030,40
608	2926 ¹	Alba	Gâmbaş	Szekely Mihai	—	1478/2	arabil	—	—	1.000,00	90,00	—	extravilan	103,50
609	2926 ²	Alba	Gâmbaş	Szekely Maria	—	1478/2	arabil	—	—	2.800,00	76,00	—	extravilan	87,40
610	2928	Alba	Gâmbaş	Szekely Ștefan	—	1478/8	arabil	—	—	2.900,00	2.900,00	—	extravilan	3.335,00

611	2929	Alba	Gâmbaş	Municipiul Aiud — domeniul privat	—	1485/27	arabil	—	—	5.800,00	2.660,00	—	extravilan	3.059,00
612	2930	Alba	Gâmbaş	Municipiul Aiud — domeniul privat	—	1485/27	arabil	—	—	2.900,00	1.089,00	—	extravilan	1.252,35
613	2931	Alba	Gâmbaş	Municipiul Aiud — domeniul privat	—	1447/17	arabil	—	—	1.800,00	17,00	—	extravilan	19,55
614	2934	Alba	Gâmbaş	Takacs Dionisie	—	1447/1	arabil	—	—	700,00	60,00	—	extravilan	69,00
615	2935	Alba	Gâmbaş	Municipiul Aiud — domeniul privat	—	1447/21	arabil	—	—	500,00	55,00	—	extravilan	63,25
616	2936	Alba	Gâmbaş	Municipiul Aiud — domeniul privat	—	1447/22	arabil	—	—	1.500,00	222,00	—	extravilan	255,30
617	2937	Alba	Gâmbaş	Municipiul Aiud — domeniul privat	—	1447/23	arabil	—	—	500,00	92,00	—	extravilan	105,80
618	2942	Alba	Gâmbaş	Iakab Eva	43	1447	arabil	—	—	1.900,00	729,00	—	extravilan	838,35
619	2943	Alba	Gâmbaş	Baba Leontina	—	1447/1	arabil	—	—	500,00	209,00	—	extravilan	240,35
620	2944	Alba	Gâmbaş	Szekely Eugen	—	1447/1	arabil	—	—	2.000,00	886,00	—	extravilan	1.018,90
621	2945	Alba	Gâmbaş	Varro Dionisie	—	1447/1	arabil	—	—	1.300,00	627,00	—	extravilan	721,05
622	2947	Alba	Gâmbaş	Szekely Alexandru	—	1448	arabil	—	—	16.000,00	8.819,00	—	extravilan	10.141,85
623	2953	Alba	Gâmbaş	Csabat Otilia	—	1448/1	arabil	—	—	5.800,00	2.409,00	—	extravilan	2.770,35
624	2954	Alba	Gâmbaş	Parohia Reformată Gâmbaş	—	1451/1	pășune	—	—	30.500,00	13.221,00	—	extravilan	7.602,08
625	2959	Alba	Gâmbaş	Varga Susana	—	1458/28	arabil	—	—	5.800,00	1.610,00	—	extravilan	1.851,50
626	2962	Alba	Gâmbaş	Bîrcea Maria	—	1458/25	arabil	—	—	2.900,00	1.519,00	—	extravilan	1.746,85
627	2963	Alba	Gâmbaş	Takacs Ioan	—	1458/24	arabil	—	—	1.700,00	892,00	—	extravilan	1.025,80
628	2966	Alba	Gâmbaş	Vairo Emeric, Varro Carolina, Takacs Ileana	—	1458	arabil	—	—	1.700,00	902,00	—	extravilan	1.037,30
629	2968	Alba	Gâmbaş	Ispas Gheorghe	—	1475/14	arabil	—	—	2.900,00	1.552,00	—	extravilan	1.784,80
630	2969	Alba	Gâmbaş	Duca Traian	—	1458/19	arabil	—	—	2.900,00	1.515,00	—	extravilan	1.742,25
631	2970	Alba	Gâmbaş	Oțel Vasile, Oțel Carolina	—	1458/18	arabil	—	—	2.900,00	1.307,00	—	extravilan	1.503,05
632	2971	Alba	Gâmbaş	Municipiul Aiud — domeniul privat	—	1458/17	arabil	—	—	2.900,00	1.077,00	—	extravilan	1.238,55
633	2972	Alba	Gâmbaş	Muntean Susana, Ispas Carolina	—	1458/16	arabil	—	—	5.800,00	1.445,00	—	extravilan	1.661,75
634	2978	Alba	Gâmbaş	Cioban Ioan, Cioban Titiana Viorica	—	1458/48	arabil	—	—	2.900,00	1.404,00	—	extravilan	1.614,60
635	2981	Alba	Gâmbaş	Farago Ștefan, Soos Rafila, Farago Zoltan	—	1458	arabil	—	—	12.900,00	7.479,00	—	extravilan	8.600,85
636	2982	Alba	Gâmbaş	Astaluș Leonitina	—	1458	arabil	—	—	1.900,00	963,00	—	extravilan	1.107,45
637	2983	Alba	Gâmbaş	Tatar Carolina	44	1458/51	arabil	—	—	2.900,00	1.274,00	—	extravilan	1.465,10
638	2984	Alba	Gâmbaş	Bîrcea Maria	—	1458/54	arabil	—	—	2.600,00	950,00	—	extravilan	1.092,50
639	2985	Alba	Gâmbaş	Boșan Cornelia, Oprea Viorel, Florea Maria	—	1458	arabil	—	—	2.900,00	852,00	—	extravilan	979,80
640	2988	Alba	Gâmbaş	Köble Raveca	—	1458	arabil	—	—	2.900,00	649,00	—	extravilan	746,35
641	2989	Alba	Gâmbaş	Moldovan Eugen, Moldovan Aurel	44	1458/58	arabil	—	—	2.900,00	816,00	—	extravilan	938,40
642	2991	Alba	Gâmbaş	Keresztesi Maria	—	1458/60	arabil	—	—	2.900,00	449,00	—	extravilan	516,35
643	2996	Alba	Gâmbaş	Municipiul Aiud — domeniul privat	—	1458/67	arabil	—	—	22.000,00	7.983,00	—	extravilan	9.180,45
644	2997/1	Alba	Gâmbaş	Municipiul Aiud — domeniul privat	—	1495	arabil	—	—	800,00	296,00	—	extravilan	851,00
645	2997/2	Alba	Gâmbaş	Municipiul Aiud — domeniul privat	—	1511/25	vie	—	—	2.965,00	2.518,00	—	extravilan	8.107,96
646	3000	Alba	Mirășău	Popa Ioan	166	2109/1/1/87	arabil	—	—	2.927,00	101,00	—	extravilan	139,38
647	3007	Alba	Mirășău	Comuna Mirășău — domeniul privat	—	2109/1/1/82	arabil	—	—	1.461,00	656,00	—	extravilan	905,28

0	1	2	3	4	5	6	7	8	9	10	11	12	13	14
648	3008	Alba	Mirăslău	Hegedus Rafila	—	2'109/1/1/81	arabil	—	—	1.519,00	604,00	—	extravilan	833,52
649	3012	Alba	Mirăslău	Szekeky Maria	166	2'109/1/1/77	arabil	—	—	3.158,00	1.231,00	—	extravilan	1.698,78
650	3013	Alba	Mirăslău	Varga Mihai	166	2'106/1/1/76	arabil	—	—	2.986,00	1.226,00	—	extravilan	1.691,88
651	3082	Alba	Mirăslău	Mureșan Minerva	—	2035/74	arabil	—	—	3.142,00	608,00	—	extravilan	839,04
652	3086	Alba	Mirăslău	Haynol Ghizela	—	2035/70	arabil	—	—	2.385,00	707,00	—	extravilan	975,66
653	3090	Alba	Mirăslău	Ilea Susana	—	2035/66	arabil	—	—	1.845,00	531,00	—	extravilan	732,78
654	3097	Alba	Mirăslău	Haynol Ghizela	—	2035/70	arabil	—	—	2.385,00	146,00	—	extravilan	201,48
655	3101	Alba	Mirăslău	Mureșan Minerva	—	2035/74	arabil	—	—	3.142,00	72,00	—	extravilan	99,36
656	3105	Alba	Mirăslău	Covaci Maria	—	2035/63	arabil	—	—	2.725,00	1.253,00	—	extravilan	1.729,14
657	3106	Alba	Mirăslău	Sas Filon	—	2035/62	arabil	—	—	15.403,00	5.751,00	—	extravilan	7.936,38
658	3107	Alba	Mirăslău	Gheorghiu Maria	—	2035/61	arabil	—	—	6.600,00	1.454,00	—	extravilan	2.006,52
659	3108	Alba	Mirăslău	Tordai Susana	—	2035/48	arabil	—	—	2.201,00	84,00	—	extravilan	115,92
660	3110	Alba	Mirăslău	Molnar Ștefan	147	2035/46	arabil	—	—	2.352,00	511,00	—	extravilan	705,18
661	3111	Alba	Mirăslău	Gligor Aurelia	—	2035/45	arabil	—	—	2.352,00	660,00	—	extravilan	910,80
662	3125	Alba	Mirăslău	Balazs Alexandru, Balazs Adela	147	2035/28	arabil	—	—	1.474,00	1.474,00	—	extravilan	2.034,12
663	3126	Alba	Mirăslău	Szanto Mihai	147	2035/27	arabil	—	—	1.561,00	1.550,00	—	extravilan	2.139,00
664	3130	Alba	Mirăslău	Mucsi Dionisie	147	2035/23	arabil	—	—	1.618,00	1.257,00	—	extravilan	1.734,66
665	3131	Alba	Mirăslău	Varga Maria	147	2035/22	arabil	—	—	1.460,00	1.053,00	—	extravilan	1.453,14
666	3152	Alba	Mirăslău	Comuna Mirăslău — domeniul privat Sas Elena	—	2031/19	arabil	—	—	1.885,00	24,00	—	extravilan	33,12
667	3163	Alba	Mirăslău	Szanto Dionisie, Komaromi Maria, Kovacs Susana, Sas Elena	—	2031/18	arabil	—	—	1.400,00	16,00	—	extravilan	22,08
668	3166	Alba	Mirăslău	Tamás Maria	—	1606/68	vie	—	—	1.738,00	1.282,00	—	extravilan	1.474,30
669	3175	Alba	Mirăslău	Biro Ioan	—	1606/49	arabil	—	—	548,00	359,00	—	extravilan	495,42
670	3211	Alba	Mirăslău	Szanto Iosif	—	1606/14	arabil	—	—	1.374,00	797,00	—	extravilan	1.099,86
671	3216	Alba	Mirăslău	Tokaos Mihail	—	1606/10	arabil	—	—	1.132,00	458,00	—	extravilan	632,04
672	3217	Alba	Mirăslău	Gașpar Maria	—	1606/9	arabil	—	—	2.289,00	914,00	—	extravilan	1.261,32
673	3219	Alba	Mirăslău	Varga Ileana	—	1606/7	arabil	—	—	2.255,00	881,00	—	extravilan	1.215,78
674	3220	Alba	Mirăslău	Popa Anos	—	1606/6	arabil	—	—	2.255,00	883,00	—	extravilan	1.218,54
675	3221	Alba	Mirăslău	Katona Maria	—	1606/5/3	arabil	—	—	1.590,00	623,00	—	extravilan	859,74
676	3222	Alba	Mirăslău	Varga Arpad	110	1606/4	arabil	—	—	4.989,00	1.885,00	—	extravilan	2.601,30
677	3223	Alba	Mirăslău	Sulyok Ileana	110	1606/3/2	arabil	—	—	3.456,00	1.382,00	—	extravilan	1.907,16
678	3225	Alba	Mirăslău	Zoltan Ioan, Zoltan Ștefan	110	1606	arabil	—	—	2.401,00	971,00	—	extravilan	1.339,98
679	3226	Alba	Mirăslău	Ciungar Ioana	110	1606/2/8	arabil	—	—	2.763,00	1.124,00	—	extravilan	1.551,12
680	3312	Alba	Mirăslău	Cheșceș Traian Sebastian, Cheșceș Ana-Melinda	—	1909/a/1, 1910/1/1, 1911/b/1/1, 1911/a/1/1, 1906/1, 1907/1, 1908/b/2/1, 1908/a/1	curți construcții	—	70259	11.283,00	2.066,00	—	intravilan	19.007,20

681	3326	Alba	Mirăslău	Comuna Mirăslău — domeniul privat	—	1977/50	arabil	—	—	2.363,00	491,00	—	extravilan	677,58
682	3342	Alba	Mirăslău	Parohia Reformată Decea — domeniul privat	—	1982/4	arabil	—	—	11.947,00	2.356,00	—	extravilan	3.251,28
683	3363	Alba	Mirăslău	Szanto Szigismund	132	1982/25	arabil	—	—	2.803,00	588,00	—	extravilan	811,44
684	3366	Alba	Mirăslău	Szanto Szigismund	132	1982/28	arabil	—	—	2.462,00	511,00	—	extravilan	705,18
685	3368	Alba	Mirăslău	Boldea Rodica	—	1982/30	arabil	—	—	2.462,00	477,00	—	extravilan	658,26
686	3369	Alba	Mirăslău	Ianosi Mihai, Ianosi Sigismund, Ianosi Klara, Turdean Iuliana, Kotona Sigismund, Kotona Tiberiu	—	1982/31	arabil	—	—	2.695,00	536,00	—	extravilan	739,68
687	3370	Alba	Mirăslău	Katona Elena	132	1982/32	arabil	—	—	2.462,00	497,00	—	extravilan	685,86
688	3371	Alba	Mirăslău	Turzai Iosif	132	1982/33	arabil	—	—	2.462,00	532,00	—	extravilan	734,16
689	3372	Alba	Mirăslău	Turzai Ileana, Varga Maria	132	1982/34	arabil	—	—	5.218,00	1.158,00	—	extravilan	1.598,04
690	3378	Alba	Mirăslău	Pastor Leontina, Stef Simion	132	1982/39	arabil	—	—	3.749,00	993,00	—	extravilan	1.370,34
691	3379	Alba	Mirăslău	Pastor Teodor	132	1982/40	arabil	—	—	3.746,00	1.153,00	—	extravilan	1.591,14
692	3381	Alba	Mirăslău	Biro Maria, Biro Karol, Szoke Maria	—	1982/42	arabil	—	—	3.700,00	1.383,00	—	extravilan	1.908,54
693	3383	Alba	Mirăslău	Varga Mihai	132	1982/44	arabil	—	—	4.732,00	1.816,00	—	extravilan	2.506,08
694	3384	Alba	Mirăslău	Szanto Szigismund	132	1982/45	arabil	—	—	2.331,00	885,00	—	extravilan	1.221,30
695	3386	Alba	Mirăslău	Horvath Mihai	—	1982/47	arabil	—	—	2.311,00	819,00	—	extravilan	1.130,22
696	3388	Alba	Mirăslău	Horvath Rafila	—	1982/49/1	arabil	—	—	2.316,00	729,00	—	extravilan	1.006,02
697	3389	Alba	Mirăslău	Szanto Maria	—	1982/49/2	arabil	—	—	2.316,00	692,00	—	extravilan	954,96
698	3391	Alba	Mirăslău	Bali Iosif	—	1982/51	arabil	—	—	2.266,00	625,00	—	extravilan	862,50
699	3393	Alba	Mirăslău	Tănase Elena	—	1982/53	arabil	—	—	2.284,00	608,00	—	extravilan	839,04
700	3394	Alba	Mirăslău	Tokacs Mihail	—	1982/54	arabil	—	—	2.280,00	611,00	—	extravilan	843,18
701	3395	Alba	Mirăslău	Parohia Greco-Catolică Decea — domeniul privat	132	1982/55	arabil	—	—	2.213,00	598,00	—	extravilan	825,24
702	3396	Alba	Mirăslău	Drăghici Vasile	132	1982/56	arabil	—	—	2.745,00	746,00	—	extravilan	1.029,48
703	3398	Alba	Mirăslău	Pădurean Ioan	—	1982/58	arabil	—	—	3.302,00	902,00	—	extravilan	1.244,76
704	3400	Alba	Mirăslău	Varga Mihail	132	1982/60	arabil	—	—	2.662,00	714,00	—	extravilan	985,32
705	3418	Alba	Mirăslău	Tănase Elena	—	1894/31	arabil	—	—	1.958,00	629,00	—	extravilan	868,02
706	3419	Alba	Mirăslău	Deak Maria	—	1891/30	arabil	—	—	4.258,00	1.561,00	—	extravilan	2.154,18
707	3421	Alba	Mirăslău	Varga Dionisie	126	1891/28	arabil	—	—	8.517,00	81,00	—	extravilan	111,78
708	3422	Alba	Mirăslău	Varga Csilla	—	1891/27/2	arabil	70742	70742	5.693,00	2.801,00	—	extravilan	3.865,38
709	3426	Alba	Mirăslău	Banyoi Berta, Banyoi Irina, Sipos Maria	—	4891/23	arabil	—	—	5.776,00	3.483,00	—	extravilan	4.806,54
710	3431	Alba	Mirăslău	Horvat Maria, Ranca Elena	—	1891/18	arabil	—	—	2.905,00	1.943,00	—	extravilan	2.681,34
711	3434	Alba	Mirăslău	Varga Susana	126	1891/15	arabil	—	—	2.512,00	1.767,00	—	extravilan	2.438,46
712	3439	Alba	Mirăslău	Horvath Olga, Szanto Ida	126	1891/10	arabil	—	—	5.494,00	4.207,00	—	extravilan	5.805,66
713	3440	Alba	Mirăslău	Takacs Andrei, Muzsi Maria	126	1891/9	arabil	—	—	5.286,00	4.353,00	—	extravilan	6.007,14
714	3446	Alba	Mirăslău	Horvath Ileana	126	1891/3	arabil	—	—	2.623,00	2.011,00	—	extravilan	2.775,18
715	3447	Alba	Mirăslău	Turzai Susana	—	1891/2	arabil	—	—	2.323,00	1.713,00	—	extravilan	2.363,94
716	3455	Alba	Mirăslău	Parohia Reformată Decea — domeniul privat	135	1999/40/2	arabil	—	—	5.736,00	206,00	—	extravilan	284,28

0	1	2	3	4	5	6	7	8	9	10	11	12	13	14
717	3469	Alba	Mirășiău	Pastor Leontina, Ștef Șimion	125	1889/29	arabil	—	—	2.429,00	1.490,00	—	extravilan	2.056,20
718	3465	Alba	Mirășiău	Katona Maria	—	1889/34	arabil	—	—	2.406,00	497,00	—	extravilan	685,86
719	3469	Alba	Mirășiău	Deak Maria	—	1889/38	arabil	—	—	2.395,00	430,00	—	extravilan	593,40
720	3470	Alba	Mirășiău	Pastor Leontina, Ștef Șimion	125	1889/39	arabil	—	—	2.345,00	416,00	—	extravilan	574,08
721	3471	Alba	Mirășiău	Banyoi Berta, Banyoi Irina, Șipos Maria	—	1889/40	arabil	—	—	2.345,00	412,00	—	extravilan	568,56
722	3493	Alba	Mirășiău	Varga Ileana	125	1889/62	arabil	—	—	3.326,00	525,00	—	extravilan	724,50
723	3496	Alba	Mirășiău	Horvath Olga, Szanto Ida	125	1889/65	arabil	—	—	1.715,00	272,00	—	extravilan	375,36
724	3514	Alba	Mirășiău	Takacs Andrei, Muzsi Maria, Kovacs Eva	125	1889/83	arabil	—	—	6.457,00	2.003,00	—	extravilan	2.764,14
725	3516	Alba	Mirășiău	Popa Amos	—	1889/85	arabil	—	—	3.193,00	1.057,00	—	extravilan	1.458,66
726	3517	Alba	Mirășiău	Molnar Ștefan	125	1889/86	arabil	—	—	3.190,00	1.071,00	—	extravilan	1.477,98
727	3518	Alba	Mirășiău	Biro Ioan	—	1889/87	arabil	—	—	3.288,00	1.127,00	—	extravilan	1.555,26
728	3520	Alba	Mirășiău	Horvath Olga, Szanto Ida	125	1889/89	arabil	—	—	6.575,00	2.319,00	—	extravilan	3.200,22
729	3539	Alba	Unirea	Oprea Vasile, Oprea Ardenie, Mihaila Ana, Ciobanu Emilia	—	2315/4	neproductiv	—	—	901,00	155,00	—	extravilan	17,83
730	3580	Alba	Unirea	Oprea Hortenzia	—	2619/39	arabil	—	—	11.500,00	4.976,00	—	extravilan	8.583,60
731	3581	Alba	Unirea	Pacurar Silviu	—	2619/38	arabil	—	—	8.600,00	3.848,00	—	extravilan	6.637,80
732	3582	Alba	Unirea	Oprea Sebastian, Sagău Silvia, Vânășiă Maria	—	2619/37	arabil	—	—	8.600,00	4.030,00	—	extravilan	6.951,75
733	3590	Alba	Unirea	Bărelea Olivia	—	2651/39/1	arabil	—	—	17.400,00	5.833,00	—	extravilan	10.061,93
734	3624	Alba	Unirea	Illyeș Iustina	—	2607/33	Arabil	—	—	5.000,00	2.280,00	—	extravilan	3.933,00
735	3625	Alba	Unirea	Kolozvari Rozalia	—	2607/32	arabil	—	—	5.000,00	1.803,00	—	extravilan	3.110,18
736	3639	Alba	Unirea	Laszlo Ileana	—	2607/14a	arabil	—	—	5.000,00	904,00	—	extravilan	1.559,40
737	3640	Alba	Unirea	Simo Margareta	—	2607/17	arabil	—	—	5.000,00	813,00	—	extravilan	1.402,43
738	3647	Alba	Unirea	Voica Iuliu	—	2607/10	arabil	—	—	5.000,00	224,00	—	extravilan	386,40
739	3665	Alba	Unirea	Ballo Beniamin, Ballo Ștefan	—	2603/14	arabil	—	—	5.800,00	1.512,00	—	extravilan	2.608,20
740	3682	Alba	Unirea	Maier Victor	—	2522/6	arabil	—	—	8.700,00	8.700,00	—	extravilan	15.007,50
741	3685	Alba	Unirea	Szegedi Iuliu	—	2490/2	arabil	—	—	15.400,00	898,00	—	extravilan	1.549,05
742	3689	Alba	Unirea	Demeter Francisc	—	2490/6	arabil	—	—	4.300,00	1.750,00	—	extravilan	3.018,75
743	3690	Alba	Unirea	Horvath Elisabeta	—	2490/7	arabil	—	—	5.800,00	2.397,00	—	extravilan	4.134,83
744	3691	Alba	Unirea	Magyar Ludovic	—	2490/8	arabil	—	—	2.900,00	1.220,00	—	extravilan	2.104,50
745	3700	Alba	Unirea	Petrimdean Iuliu, Barbu Elena	—	889/1/1	arabil	—	—	4.500,00	3.634,00	—	extravilan	6.268,65
746	3709	Alba	Unirea	Comuna Unirea — domeniul privat	—	883/22	arabil	—	—	2.900,00	2.900,00	—	extravilan	5.002,50
747	3718	Alba	Unirea	Comuna Unirea — domeniul privat	—	863/1/16	arabil	—	—	2.900,00	1.836,00	—	extravilan	3.167,10
748	3722	Alba	Unirea	Mircea Iacob	—	863/1/12	arabil	—	—	5.700,00	5.700,00	—	extravilan	9.832,50

749	3723	Alba	Unirea	Comuna Unirea — domeniul privat	—	863/1/11	arabil	—	—	2.900,00	2.900,00	—	extravilan	5.002,50
750	3724	Alba	Unirea	Comuna Unirea — domeniul privat	—	863/1/10	arabil	—	—	2.900,00	2.900,00	—	extravilan	5.002,50
751	3725	Alba	Unirea	Tatar Rozalia	—	863/1/9	arabil	—	—	5.800,00	5.378,00	—	extravilan	9.277,05
752	3730	Alba	Unirea	Ienei Ioan, Ienei Valer, Frînc Smaranda, Ienei Gheorghe	—	863/1/37	arabil	—	—	2.900,00	1.777,00	—	extravilan	3.065,33
753	3730 ¹	Alba	Unirea	Ienei Ioan, Ienei Valer, Frînc Smaranda	—	863/1/38	arabil	—	—	2.900,00	1.889,00	—	extravilan	3.258,53
754	3730 ²	Alba	Unirea	Ienei Ioan, Ienei Valer, Frînc Smaranda	—	863/1/39	arabil	—	—	2.900,00	1.973,00	—	extravilan	3.403,43
755	3731	Alba	Unirea	Sălăgean Aurora, Radu Alexandru	—	863/1/35	arabil	—	—	2.900,00	1.630,00	—	extravilan	2.811,75
756	3732	Alba	Unirea	Popa Iuliana	—	863/1/34	arabil	—	—	2.900,00	1.514,00	—	extravilan	2.611,65
757	3734	Alba	Unirea	Pojar Otilia	—	863/1/33	arabil	—	—	2.100,00	623,00	—	extravilan	1.074,68
758	3735	Alba	Unirea	Comuna Unirea — domeniul privat	—	863/1/32	arabil	—	—	900,00	202,00	—	extravilan	348,45
759	3739	Alba	Unirea	Societatea Compact Construct — S.R.L.	—	863/1/12	arabil	—	—	66.800,00	30.603,00	—	extravilan	52.790,18
760	3740	Alba	Unirea	Popa Aurel	—	851/1/11	arabil	—	—	4.300,00	321,00	—	extravilan	553,73
761	3742	Alba	Unirea	Crai Elisabeta, Mirea Gheorghe, Mirea Ioan	—	851/1/13	arabil	—	—	4.300,00	362,00	—	extravilan	624,45
762	3743	Alba	Unirea	Societatea Compact Construct — S.R.L.	—	863/1/11	arabil	—	70772	35.700,00	18.930,00	—	extravilan	32.654,25
763	3751	Alba	Unirea	Popa Ilarie	—	863/1/09	arabil	—	—	1.400,00	1.400,00	—	extravilan	2.415,00
764	3761	Alba	Unirea	Comuna Unirea — domeniul privat	—	863/87	arabil	—	—	2.200,00	155,00	—	extravilan	267,38
765	3766	Alba	Unirea	Crai Elisabeta, Mirea Gheorghe	—	859/1/3	arabil	—	—	3.200,00	403,00	—	extravilan	695,18
766	3768	Alba	Unirea	Tatar Iuliuț	—	859/1	făneată	—	—	900,00	502,00	—	extravilan	577,30
767	3769	Alba	Unirea	Maier Gheorghe	—	859/41	făneată	—	—	1.700,00	1.143,00	—	extravilan	1.314,45
768	3775	Alba	Unirea	Comuna Unirea — domeniul privat	—	833/32	pășune	—	—	1.023,00	1.023,00	—	extravilan	1.176,45
769	3778	Alba	Unirea	Tatar Vasile	—	833/30	făneată	—	—	300,00	300,00	—	extravilan	345,00
770	3779	Alba	Unirea	Comuna Unirea — domeniul privat	—	833/29	pășune	—	—	300,00	280,00	—	extravilan	322,00
771	3781	Alba	Unirea	Popa Ilarie	—	833/27	făneată	—	—	1.200,00	648,00	—	extravilan	745,20
772	3782	Alba	Unirea	Laslo Silvia	—	833/26	arabil	—	—	300,00	77,00	—	extravilan	132,83
773	3786	Alba	Unirea	Comuna Unirea — domeniul privat	—	833/11	pășune	—	—	1.201,00	442,00	—	extravilan	508,30
774	3803	Alba	Unirea	Parohia Ortodoxă Română Dumbrava — domeniul privat	—	495/1	arabil	—	—	30.800,00	15.701,00	—	extravilan	27.084,23
775	3806	Alba	Unirea	Comuna Unirea — domeniul privat	—	500	pășune	—	—	12.962,00	9.220,00	—	extravilan	10.603,00
776	3808	Alba	Unirea	Popa Ilarie	—	491/133	arabil	—	—	3.400,00	564,00	—	extravilan	972,90
777	3814	Alba	Unirea	Comuna Unirea — domeniul privat	—	480/77/a	arabil	—	—	2.646,00	1.689,00	—	extravilan	2.913,53
778	3816	Alba	Unirea	Aldea Viorica	—	480/76	arabil	—	—	1.800,00	1.084,00	—	extravilan	1.869,90
779	3818	Alba	Unirea	Tatar Ana	—	480/74	arabil	—	—	1.800,00	1.135,00	—	extravilan	1.957,88
780	3819	Alba	Unirea	Frincu Aurelia	—	480/73	arabil	—	—	1.800,00	1.162,00	—	extravilan	2.004,45

0	1	2	3	4	5	6	7	8	9	10	11	12	13	14
761	3820	Alba	Unirea	Comuna Unirea — domeniul privat	—	480/72	arabil	—	—	1.800,00	1.205,00	—	extravilan	2.078,63
762	3822	Alba	Unirea	Brasovean Olimpia	—	480/70	arabil	—	—	1.800,00	1.221,00	—	extravilan	2.106,23
763	3823	Alba	Unirea	Tatar Iuliuț	—	480/69	arabil	—	—	1.800,00	1.237,00	—	extravilan	2.133,83
764	3825	Alba	Unirea	Tătar Maria	—	480/67	arabil	—	—	1.800,00	1.246,00	—	extravilan	2.149,35
765	3827	Alba	Unirea	Nicoara Valentin	—	480/65	arabil	—	—	1.800,00	1.287,00	—	extravilan	2.220,08
766	3828	Alba	Unirea	Petridean Viorica	—	480/64	arabil	—	—	1.800,00	1.303,00	—	extravilan	2.247,68
767	3830	Alba	Unirea	Tărziiu Marioara	—	480/62	arabil	—	—	1.800,00	1.235,00	—	extravilan	2.130,38
768	3833	Alba	Unirea	Berar Argil	—	480/59	arabil	—	—	1.800,00	1.187,00	—	extravilan	2.047,58
769	3835	Alba	Unirea	Tatar Aurel	—	480/57	arabil	—	—	1.500,00	938,00	—	extravilan	1.618,05
790	3839	Alba	Unirea	Turcu Aurel	—	480/53	arabil	—	—	1.500,00	832,00	—	extravilan	1.435,20
791	3840	Alba	Unirea	Mirea Rozalia	—	480/52	arabil	—	—	1.700,00	916,00	—	extravilan	1.580,10
792	3843	Alba	Unirea	Comuna Unirea — domeniul privat	—	480/51/1	arabil	—	—	1.700,00	1.482,00	—	extravilan	2.556,45
793	3856	Alba	Unirea	Petridean Victor	—	480/38	arabil	—	—	1.700,00	831,00	—	extravilan	1.433,48
794	3870	Alba	Unirea	Turcu Comelia, Rusu Maria	—	480/26	arabil	—	—	1.800,00	960,00	—	extravilan	1.656,00
795	3881	Alba	Unirea	Tatar Stefan	—	480/18	arabil	—	—	1.900,00	1.216,00	—	extravilan	2.097,60
796	3895	Alba	Unirea	Tătar Silvia	—	480/5	arabil	—	—	2.000,00	2.000,00	—	extravilan	3.450,00
797	3896	Alba	Unirea	Comuna Unirea — domeniul privat	—	480/4	arabil	—	—	2.000,00	2.000,00	—	extravilan	3.450,00
798	3902	Alba	Unirea	Popa Maria	—	480/1/10	arabil	—	—	1.400,00	722,00	—	extravilan	1.245,45
799	3905	Alba	Unirea	Comuna Unirea — domeniul privat	—	480/1/7	arabil	—	—	700,00	700,00	—	extravilan	1.207,50
800	3963 ⁴⁸	Alba	Unirea	Popa Iacob	—	472/1/10	arabil	—	—	500,00	422,00	—	extravilan	1.019,13
801	3963 ⁴⁹	Alba	Unirea	Popa Iacob	—	472/1/9	arabil	—	—	500,00	467,00	—	extravilan	1.127,81
802	4239	Ciuj	Călărași	Kiss Elemer	1	1	arabil	57	50412	17.200,00	2.176,00	—	extravilan	375,36

GUVERNUL ROMÂNIEI

HOTĂRÂRE

**pentru modificarea Hotărârii Guvernului nr. 572/2013 privind organizarea și funcționarea
Autorității Naționale pentru Restituirea Proprietăților**

În temeiul art. 108 din Constituția României, republicată,

Guvernul României adoptă prezenta hotărâre.

Art. I. — Hotărârea Guvernului nr. 572/2013 privind organizarea și funcționarea Autorității Naționale pentru Restituirea Proprietăților, publicată în Monitorul Oficial al României, Partea I, nr. 499 din 8 august 2013, cu modificările și completările ulterioare, se modifică după cum urmează:

1. Articolul 2 va avea următorul cuprins:

„Art. 2. — Autoritatea îndeplinește următoarele atribuții principale:

a) acordă sprijin și îndrumare metodologică autorităților administrației publice locale și centrale, precum și celorlalte persoane juridice deținătoare de imobile care fac obiectul restituirii în natură sau al acordării de măsuri compensatorii, potrivit Legii nr. 165/2013 privind măsurile pentru finalizarea procesului de restituire, în natură sau prin echivalent, a imobilelor preluate în mod abuziv în perioada regimului comunist în România, cu modificările și completările ulterioare, Legii nr. 247/2005 privind reforma în domeniile proprietății și justiției, precum și unele măsuri adiacente, cu modificările și completările ulterioare, Legii nr. 10/2001 privind regimul juridic al unor imobile preluate în mod abuziv în perioada 6 martie 1945—22 decembrie 1989, republicată, cu modificările și completările ulterioare, Legii nr. 18/1991, republicată, cu modificările și completările ulterioare, Legii nr. 1/2000 pentru reconstituirea dreptului de proprietate asupra terenurilor agricole și celor forestiere, cu modificările și completările ulterioare, solicitate potrivit prevederilor Legii nr. 18/1991, republicată, cu modificările și completările ulterioare, și ale Legii nr. 169/1997 pentru modificarea și completarea Legii fondului funciar nr. 18/1991, cu modificările și completările ulterioare;

b) monitorizează modul de aplicare a Legii nr. 165/2013, cu modificările și completările ulterioare, a Legii nr. 164/2014 privind unele măsuri pentru accelerarea și finalizarea procesului de soluționare a cererilor formulate în temeiul Legii nr. 9/1998 privind acordarea de compensații cetățenilor români pentru bunurile trecute în proprietatea statului bulgar în urma aplicării Tratatului dintre România și Bulgaria, semnat la Craiova la 7 septembrie 1940, republicată, cu modificările și completările ulterioare, precum și al Legii nr. 290/2003 privind acordarea de despăgubiri sau compensații cetățenilor români pentru bunurile proprietate a acestora, sechestrate, reținute sau rămase în Basarabia, Bucovina de Nord și Ținutul Herța, ca urmare a stării de război și a aplicării Tratatului de Pace între România și Puterile Aliate și Asociate, semnat la Paris la 10 februarie 1947, și pentru modificarea unor acte normative, cu modificările ulterioare, a Legii nr. 247/2005, cu modificările și completările ulterioare, a Legii nr. 10/2001, republicată, cu modificările și completările ulterioare, a Legii nr. 18/1991, republicată, cu modificările și completările ulterioare, a Legii nr. 1/2000, cu modificările și completările ulterioare, a Legii nr. 9/1998 privind acordarea de compensații cetățenilor români pentru bunurile trecute în proprietatea statului bulgar în urma aplicării Tratatului dintre România și Bulgaria, semnat la Craiova la 7 septembrie 1940, republicată, cu modificările și completările ulterioare, a Legii nr. 290/2003 privind acordarea de despăgubiri sau compensații cetățenilor români pentru bunurile proprietate a acestora, sechestrate, reținute sau rămase în Basarabia, Bucovina de Nord și Ținutul Herța, ca urmare a stării de război și a aplicării Tratatului de Pace dintre România și Puterile Aliate și Asociate, semnat la Paris la 10 februarie 1947, cu modificările și completările ulterioare, și a Legii nr. 393/2006 privind acordarea de compensații cetățenilor români pentru bunurile trecute în proprietatea fostului Regat al Sârbilor, Croaților și Slovenilor, în urma aplicării

Protocolului privitor la câteva insule de pe Dunăre și la un schimb de comune între România și Iugoslavia, încheiat la Belgrad la 24 noiembrie 1923, și a Convenției dintre România și Regatul Sârbilor, Croaților și Slovenilor, relativă la regimul proprietăților situate în zona de frontieră, semnată la Belgrad la 5 iulie 1924, cu modificările ulterioare;

c) întocmește sau, după caz, centralizează următoarele:

1. situația imobilelor restituite în natură în temeiul Legii nr. 165/2013, cu modificările și completările ulterioare; situația se întocmește pe baza comunicărilor făcute de comisiile județene de fond funciar;

2. situația imobilelor restituite în natură și a imobilelor restituite în echivalent în temeiul Legii nr. 10/2001, republicată, cu modificările și completările ulterioare; situația se întocmește pe baza comunicărilor făcute de birourile județene, respectiv al municipiului București, potrivit prevederilor Legii nr. 10/2001, republicată, cu modificările și completările ulterioare;

3. situația terenurilor restituite în natură și a celor pentru care s-a propus acordarea de despăgubiri în baza titlului VII din Legea nr. 247/2005, cu modificările și completările ulterioare; situația se întocmește pe baza comunicărilor făcute de către instituția prefectului, potrivit prevederilor Legii nr. 18/1991, republicată, cu modificările și completările ulterioare, precum și ale Legii nr. 1/2000, cu modificările și completările ulterioare;

4. situația imobilelor retrocedate în natură și a propunerilor privind acordarea de despăgubiri sau măsuri compensatorii, potrivit Ordonanței de urgență a Guvernului nr. 94/2000 privind retrocedarea unor bunuri imobile care au aparținut cultelor religioase din România, republicată, cu modificările și completările ulterioare;

5. situația imobilelor retrocedate în natură și a propunerilor privind acordarea de despăgubiri sau măsuri compensatorii, potrivit Ordonanței de urgență a Guvernului nr. 83/1999 privind restituirea unor bunuri imobile care au aparținut comunităților cetățenilor aparținând minorităților naționale din România, republicată, cu modificările ulterioare;

6. situația despăgubirilor acordate potrivit prevederilor Legii nr. 9/1998, republicată, cu modificările și completările ulterioare, Legii nr. 290/2003, cu modificările și completările ulterioare, Legii nr. 164/2014, cu modificările ulterioare, Legii nr. 393/2006, cu modificările ulterioare, precum și Legii nr. 188/2023;

7. situația cererilor depuse în temeiul Legii nr. 239/2007 privind reglementarea regimului juridic al unor bunuri imobile aflate în folosința unităților de cult;

8. situația deciziilor de compensare emise potrivit Legii nr. 165/2013, cu modificările și completările ulterioare;

9. situația titlurilor de plată emise potrivit Legii nr. 165/2013, cu modificările și completările ulterioare, Legii nr. 164/2014, cu modificările ulterioare, și Legii nr. 188/2023 privind stabilirea unor măsuri în vederea finalizării procedurilor administrative de soluționare a cererilor aflate pe rolul comisiilor județene, respectiv a municipiului București pentru aplicarea Legii nr. 9/1998 privind acordarea de compensații cetățenilor români pentru bunurile trecute în proprietatea statului bulgar în urma aplicării Tratatului dintre România și Bulgaria, semnat la Craiova la 7 septembrie 1940, și a Legii nr. 290/2003 privind acordarea de despăgubiri sau compensații cetățenilor români pentru bunurile proprietate a acestora, sechestrate, reținute sau rămase în Basarabia, Bucovina de Nord și Ținutul Herța, ca urmare a stării de război și a aplicării Tratatului de Pace între România și Puterile Aliate și Asociate, semnat la Paris la 10 februarie 1947, și pentru modificarea Legii

nr. 164/2014 privind unele măsuri pentru accelerarea și finalizarea procesului de soluționare a cererilor formulate în temeiul Legii nr. 9/1998 privind acordarea de compensații cetățenilor români pentru bunurile trecute în proprietatea statului bulgar în urma aplicării Tratatului dintre România și Bulgaria, semnat la Craiova la 7 septembrie 1940, precum și al Legii nr. 290/2003 privind acordarea de despăgubiri sau compensații cetățenilor români pentru bunurile proprietate a acestora, sechestrate, reținute sau rămase în Basarabia, Bucovina de Nord și Ținutul Herța, ca urmare a stării de război și a aplicării Tratatului de Pace între România și Puterile Aliate și Asociate, semnat la Paris la 10 februarie 1947, și pentru modificarea unor acte normative;

10. situația comparativă a cererilor și disponibilității de teren, comunicată de Agenția Națională de Cadastru și Publicitate Imobiliară în temeiul Legii nr. 165/2013, cu modificările și completările ulterioare;

11. situația centralizată a terenurilor agricole și forestiere, aflate în domeniul public sau privat al statului sau, după caz, al unităților administrativ-teritoriale, care pot face obiectul reconstituirii dreptului de proprietate;

12. situația cu datele de identificare a imobilelor pentru care este necesară menținerea afecțiunii de interes public;

d) prezintă periodic Guvernului informări privind stadiul aplicării Legii nr. 165/2013, cu modificările și completările ulterioare, a Legii nr. 10/2001, republicată, cu modificările și completările ulterioare, a Ordonanței de urgență a Guvernului nr. 94/2000, republicată, cu modificările și completările ulterioare, a Ordonanței de urgență a Guvernului nr. 83/1999, republicată, cu modificările ulterioare, a Legii nr. 18/1991, republicată, cu modificările și completările ulterioare, a Legii nr. 1/2000, cu modificările și completările ulterioare, a Legii nr. 9/1998, republicată, cu modificările și completările ulterioare, a Legii nr. 290/2003, cu modificările și completările ulterioare, a Legii nr. 164/2014, cu modificările ulterioare, a Legii nr. 393/2006, cu modificările ulterioare, și a Legii nr. 188/2023;

e) elaborează și supune spre adoptare Guvernului proiectele de acte normative necesare luării măsurilor prevăzute de Legea nr. 165/2013, cu modificările și completările ulterioare, Legea nr. 10/2001, republicată, cu modificările și completările ulterioare, Ordonanța de urgență a Guvernului nr. 94/2000, republicată, cu modificările și completările ulterioare, Ordonanța de urgență a Guvernului nr. 83/1999, republicată, cu modificările ulterioare, Legea nr. 18/1991, republicată, cu modificările și completările ulterioare, Legea nr. 1/2000, cu modificările și completările ulterioare, Legea nr. 9/1998, republicată, cu modificările și completările ulterioare, Legea nr. 290/2003, cu modificările și completările ulterioare, Legea nr. 164/2014, cu modificările ulterioare, Legea nr. 393/2006, cu modificările ulterioare, și Legea nr. 188/2023, cu excepția celor a căror elaborare este atribuită, potrivit legii, în competența altor autorități;

f) asigură organizarea și funcționarea secretariatului Comisiei Naționale pentru Compensarea Imobilelor;

g) asigură organizarea și funcționarea secretariatelor Comisiei speciale de retrocedare a unor bunuri imobile care au aparținut cultelor religioase din România și comunităților cetățenilor aparținând minorităților naționale din România;

h) asigură organizarea și funcționarea secretariatului Comisiei Speciale pentru Acordarea Despăgubirilor, constituită în temeiul Legii nr. 188/2023;

i) realizează, din oficiu sau pe baza unor sesizări justificate ale persoanelor îndreptățite, controlul fazei administrative a aplicării Legii nr. 165/2013, cu modificările și completările ulterioare, a Legii nr. 10/2001, republicată, cu modificările și completările ulterioare, a Legii fondului funciar nr. 18/1991, republicată, cu modificările și completările ulterioare, a Legii nr. 1/2000 pentru reconstituirea dreptului de proprietate asupra terenurilor agricole și celor forestiere, de către entitățile investite de lege cu atribuții în procesul de restituire a imobilelor și de stabilire a măsurilor reparatorii;

j) controlează, potrivit competențelor prevăzute de lege, modul de aplicare a legislației din domeniul restituirii proprietății funciare și asigură aplicarea unitară a acesteia;

k) verifică modul în care comisiile locale și județene au dispus de terenul preluat de la Agenția Domeniilor Statului;

l) analizează și validează/invalidează, prin decizie, hotărârile comisiilor teritoriale de aplicare a Legii nr. 9/1998, republicată, cu modificările și completările ulterioare, și a Legii nr. 290/2003, cu modificările și completările ulterioare;

m) emite titluri de plată, în condițiile Legii nr. 165/2013, cu modificările și completările ulterioare, ale Legii nr. 164/2014, cu modificările ulterioare, și ale Legii nr. 188/2023;

n) constată faptele contravenționale și aplică sancțiunile prevăzute de Legea nr. 165/2013, cu modificările ulterioare, Legea nr. 10/2001, republicată, cu modificările și completările ulterioare, Ordonanța de urgență a Guvernului nr. 94/2000, republicată, cu modificările și completările ulterioare, Ordonanța de urgență a Guvernului nr. 83/1999, republicată, cu modificările și completările ulterioare, Legea nr. 18/1991, republicată, cu modificările și completările ulterioare, Legea nr. 1/2000, cu modificările și completările ulterioare.”

2. La articolul 3, alineatele (2) și (3) se modifică și vor avea următorul cuprins:

„(2) În cadrul structurii organizatorice a Autorității se pot constitui, prin ordin al președintelui Autorității, servicii și compartimente, cu încadrarea în numărul maxim de posturi aprobat.

(3) Atribuțiile și responsabilitățile direcțiilor, serviciilor și compartimentelor din cadrul Autorității se stabilesc prin regulamentul de organizare și funcționare, care se aprobă prin ordin al președintelui Autorității.”

3. La articolul 4, alineatul (1) va avea următorul cuprins:

„Art. 4. — (1) Conducerea Autorității se exercită de un președinte, cu rang de secretar de stat, ajutat de doi vicepreședinți, cu rang de subsecretar de stat, și de un secretar general, înalt funcționar public.”

4. La articolul 5, alineatul (1) va avea următorul cuprins:

„Art. 5. — (1) Numărul maxim de posturi al Autorității este de 183, inclusiv demnitarii, înaltul funcționar public și posturile aferente cabinetelor președintelui și vicepreședinților.”

5. Anexa nr. 1 se modifică și se înlocuiește cu anexa la prezenta hotărâre.

Art. II. — Pentru respectarea drepturilor la carieră ale funcționarilor publici, încadrarea personalului în numărul maxim de posturi și în noua structură organizatorică, cu aplicarea procedurilor prevăzute de Ordonanța de urgență a Guvernului nr. 57/2019 privind Codul administrativ, cu modificările și completările ulterioare, se realizează în termen de minimum 30 de zile de la data intrării în vigoare a prezentei hotărâri.

PRIM-MINISTRU
ION-MARCEL CIOLACU

Contrasemnează:

Viceprim-ministru,
Marian Neacșu
Șeful Cancelariei Prim-Ministrului,
Alexandru-Mihai Ghigiu
Președintele Autorității Naționale
pentru Restituirea Proprietăților,
Cristina Florentina Stanca

p. Ministrul muncii și solidarității sociale,
Mădălin-Cristian Vasilcoiu,
secretar de stat
Ministrul finanțelor,
Marcel-Ioan Boloș

**STRUCTURA ORGANIZATORICĂ
a Autorității Naționale pentru Restituirea Proprietăților**

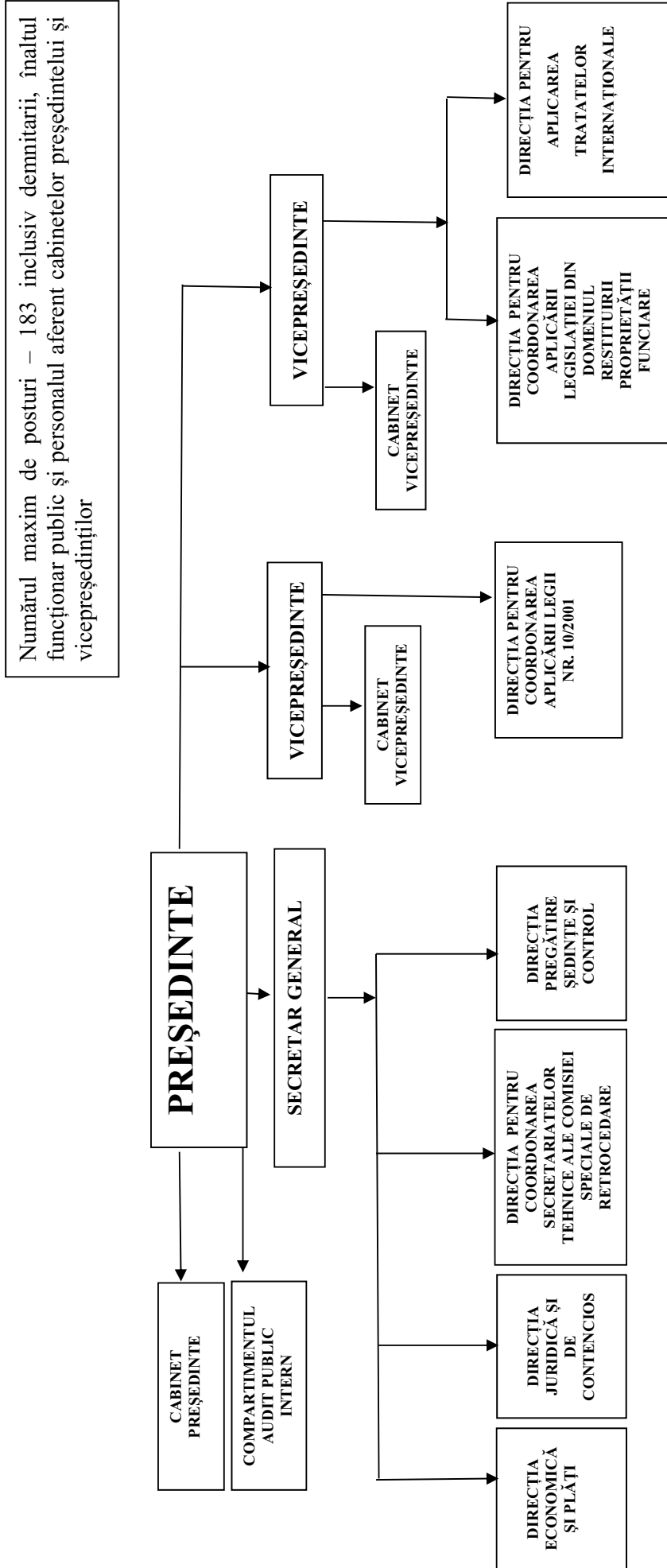

*) Anexa este reprodusă în facsimil.

DECIZII ALE PRIM-MINISTRULUI
GUVERNUL ROMÂNIEI
PRIM-MINISTRUL

DECIZIE
privind eliberarea doamnei Maria-Manuela Catrina, la cerere,
din funcția de director adjunct al directorului
Directoratului Național de Securitate Cibernetică,
cu rang de subsecretar de stat

Având în vedere Cererea doamnei Maria-Manuela Catrina, înregistrată la Cabinetul prim-ministrului cu nr. 5/5.439 din 13 iunie 2024,

în temeiul prevederilor art. 29 și ale art. 31 lit. a) din Ordonanța de urgență a Guvernului nr. 57/2019 privind Codul administrativ, cu modificările și completările ulterioare, precum și ale art. 6 alin. (1), (2) și alin. (5) lit. d) din Ordonanța de urgență a Guvernului nr. 104/2021 privind înființarea Directoratului Național de Securitate Cibernetică, aprobată cu modificări și completări prin Legea nr. 11/2022, cu modificările ulterioare,

prim-ministrul emite prezenta decizie.

Articol unic. — La data intrării în vigoare a prezentei decizii, doamna Maria-Manuela Catrina se eliberează, la cerere, din funcția de director adjunct al directorului Directoratului Național de Securitate Cibernetică, cu rang de subsecretar de stat.

PRIM-MINISTRU
ION-MARCEL CIOLACU

Contrasemnează:
Secretarul general al Guvernului,
Mircea Abrudean

București, 14 iunie 2024.
Nr. 194.

EDITOR: PARLAMENTUL ROMÂNIEI — CAMERA DEPUTAȚILOR



„Monitorul Oficial” R.A., Str. Parcului nr. 65, sectorul 1, București; 012329
C.I.F. RO427282, IBAN: RO55RNCB0082006711100001 BCR
și IBAN: RO12TREZ7005069XXX000531 DTCPMB (alocat numai persoanelor juridice bugetare)
Tel. 021.318.51.29/150, fax 021.318.51.15, e-mail: marketing@ramo.ro, www.monitoruloficial.ro
Adresa Centrului pentru relații cu publicul este: șos. Panduri nr. 1, bloc P33, sectorul 5, București; 050651.
Tel. 021.401.00.73, 021.401.00.78, e-mail: concursurifp@ramo.ro, convocariaga@ramo.ro
Pentru publicări, încărcați actele pe site, la: <https://www.monitoruloficial.ro>, secțiunea Publicări.

